

Besluiten burgemeester

Besluit

GOEDGEKEURD

Zitting van 7 mei 2024
Westerlo - Mobiliteit

9 **2024_BB_00389** **Signalisatievergunning Asberg, deel Jagersweg-Annadreef - 20240513-20240607 - Goedkeuring**

Samenstelling:

Aanwezig:

Guy Van Hirtum

Beschrijving

Voorgeschiedenis en context

In het kader van een latere heraanleg van de fietspaden en het wegdek in Asberg, zijn momenteel werken aan de gang aan de nutsleidingen.

In dit gegeven keurde de burgemeester in zittingen van 28 februari en 25 april 2024 de signalisatievergunningen goed op vraag van firma Dierckx NV, Voortstraat 14 te 2490 Balen die in opdracht van Pidpa-Synductis belast is met de werken. Het betreft de aanleg van het ductiel 400 in het gedeelte van Asberg van Jagersweg tot aan Broekstraat en dan meer bepaald ter hoogte van de oneven huisnummers (aan de linkerzijde, gezien in de richting van Zoerle-Parwijs). In het gedeelte van Broekstraat tussen Zoerleberg en Asberg worden eveneens werken uitgevoerd. Tijdens de werken zullen berm, fietspad en de helft van de rijbaan ingenomen worden. Desgevallend zal een parkeerverbod ingevoerd worden.

In het gedeelte van Asberg, tussen Jagersweg en Annadreef, gaat vanaf 13 mei 2024 de volgende fase van start, namelijk de aanleg van een middenspanningskabel. De werken zullen uitgevoerd worden tijdens de periode van 13 mei tot en met 7 juni 2024. De vermoedelijke uitvoeringsperiode bedraagt ongeveer één week.

Het zijn werken van 2de/3de categorie met sterke hinder. Onder meer volgende verkeersmaatregelen zullen genomen worden:

- Invoering voorrangregeling aan de hand van tijdelijke driekleurige verkeerslichten
- Ter hoogte van de werfzone dient de maximum snelheid beperkt te worden tot 30 km/u met afbouw van 70 naar 50 naar 30 km/u
- Fietsers moeten ter hoogte van de werfzone oversteken naar het fietspad aan de overzijde van de rijbaan om zodoende de werfzone te omzeilen – fietspad overzijde werkzone wordt tijdelijk een dubbelrichtingsfietspad
- Waarschuwborden 'fietsers steeds achter elkaar rijden' dienen geplaatst te worden
- Fietspaden dienen tijdelijk als dubbelrichtingsfietspaden gesignaleerd te worden (borden D7 te plaatsen in de rijrichting van Westerlo en na elke zijstraat)
- Extra waarschuwborden van grote hinder moeten geplaatst worden vanuit beide richtingen (thv de Merodedreef- Koning Leopoldlaan en Gevaertlaan-Zoerlering) om het verkeer te ontraden via Asberg te rijden
- Er wordt gewerkt in zones van maximum 200 meter waarbij gestart wordt kant Westerlo en er van daaruit wordt gewerkt in de richting van Zoerle-Parwijs

- desgevallend invoering parkeerverbod (parkeerverbodsborden moeten minimum 24 uur op voorhand geplaatst worden en moeten vergezeld zijn van nodige onderborden met vermelding van correcte data)

Politiezone Zuiderkempen gaf positief advies over de aangeleverde signalisatieplannen, mits een kleine aanpassing. Een signalisatievergunning moet opgemaakt worden. De nodige signalisatieborden moeten geplaatst worden.

Alle betrokken buurtbewoners en handelaars moeten tijdig geïnformeerd worden over de werken en de verkeersmaatregelen die zullen genomen worden.

Financiële en beleidsinformatie

Financiële informatie

- Actieplan: Duurzame mobiliteit en fietsers 2020-2025
- Actienummer en actie omschrijving: Actie000067 We leveren vergunningen en besluiten in het kader van mobiliteit
- Omschrijving project: Signalisatievergunning
- Raming kosten: /
- Raming opbrengsten: /
- Opdrachten: Publicatie website

Besluit

Artikel 1

De burgemeester keurt bijgevoegde signalisatievergunning goed.

Bijlagen

1. sv_Asberg aanleg middenspanningskabel.pdf
2. Westerlo Asberg - aanleg jagerspad en annedreef - totaal overzichtsplan versie 2.pdf
3. print-D27355 - Westerlo Asberg - aanleg jagerspad en annedreef - overzicht 1.pdf
4. print-D27355 - Westerlo Asberg - aanleg jagerspad en annedreef-overzicht 2.pdf
5. print-D27355 - Westerlo Asberg - aanleg jagerspad en annedreef-overzicht 3.pdf
6. print-D27355 - Westerlo Asberg - aanleg jagerspad en annedreef- voorsignalisatie Zoerle-Parwijs.pdf

Aldus beslist in bovenvermelde zitting,
Namens de Besluiten burgemeester



SIGNALISATIEVERGUNNING

TOELATING VOOR HET PLAATSSEN VAN TIJDELIJKE SIGNALISATIE OP DE OPENBARE WEG

De burgemeester en algemeen directeur verlenen toelating voor het plaatsen van tijdelijke signalisatie op de openbare weg **overeenkomstig het bijgevoegde plan** en de artikelen 98 tot en met 112 van de Politiecodex, aan:

Aanvrager	Naam: Adres: Telefoon/fax: email:	NV Dierckx Voortstraat 14, 2490 Balen 014 31 31 17 info@nvdierckx.be
Plaats van de werken / belemmering	Straat + huisnummer Kruispunt	Asberg, gedeelte tussen Jagersweg en Annadreef
Aard van de werken		Aanleg van middenspanningskabel
Inname weg	Berm/Trottoir Fietspad Parkeerplaatsen Rijbaan	Berm/stoep Fietspad Parkeerplaatsen Rijbaan
Maximum toegelaten snelheid op de weg		70 km/u – 50 km/u
Duur van de werken	Aanvang: Einde/duur: Dag en Nacht of enkel overdag (welke uren)	13 mei 2024 om 7 uur – 7 juni 2024 om 17 uur
Categorie werken		Asberg: 2^{de} categorie sterke hinder <ul style="list-style-type: none">• Invoering voorrangregeling aan de hand van tijdelijke driekleurige verkeerslichten• Ter hoogte van de werfzone dient de maximum snelheid beperkt te worden tot 30 km/u met afbouw van 70 naar 50 naar 30 km/u• Fietsers moeten ter hoogte van de werfzone oversteken naar het fietspad aan de overzijde van de rijbaan om zodoende de werfzone te omzeilen – fietspad overzijde werkzone wordt tijdelijk een dubbelrichtingsfietspad• Waarschuwborden ‘fietsers steeds achter elkaar rijden’ dienen geplaatst te worden• Fietspaden dienen tijdelijk als dubbelrichtingsfietspaden gesignaleerd te worden (borden D7)• Extra waarschuwborden van grote hinder moeten geplaatst worden vanuit beide richtingen (thv de Merodedreef- Koning Leopoldlaan en Gevaertlaan-Zoerlering) om het verkeer te ontraden via Asberg te rijden• Er wordt gewerkt in zones van maximum 200 meter waarbij gestart wordt kant Westerlo en er van daaruit wordt gewerkt in de richting van Zoerle-Parwijs

		<ul style="list-style-type: none"> • Invoering parkeerverbod (parkeerverbodsborden moeten minimum 24 uur op voorhand geplaatst worden en moeten vergezeld zijn van nodige onderborden met vermelding van correcte data)
Uitvoerder werken / hoofdaannemer	Naam: Adres: Telefoon:	Idem aanvrager
Signalisatie verantwoordelijke	Naam: Telefoon:	NV Dierckx / Hamza Zaghlaoui / Bob De Maeijer 014 31 31 17 / 0492 25 31 21 / 0477 77 70 44
Specifieke Aandachtspunten	<ol style="list-style-type: none"> 1. De signalisatievergunning of een kopie daarvan moet zich op de werf bevinden en moet altijd kunnen voorgelegd worden aan de controlerende ambtenaren. 2. Signalisatie aan te brengen overeenkomstig bijgevoegde signalisatieschets. 3. Het nodige signalisatiemateriaal is door de aanvrager/aannemer zelf te voorzien en te plaatsen. 4. Alle betrokken buurtbewoners en handelaars moeten geïnformeerd worden over de werken, de duur en de hinder die de werken met zich meebrengen. 	
<p><i>Onderhavige toelating ontslaat de verkrijger geenszins tot het naleven van alle wettelijke bepalingen en voorschriften, zoals ondermeer het Standaardbestek 250 – hoofdstuk X en het Ministerieel Besluit van 7 mei 1999 betreffende het signaleren van werken en verkeersbelemmeringen op de openbare weg.</i></p>		

Westerlo, 7 mei 2024

Jo Vankrunkelsven

Guy Van Hirtum

algemeen directeur

burgemeester

Westerlo - Asberg - D27355 - Hamza Z



fietspad omleiding
in dubbel richting
tijdens werkzone

inname 200m
werkzone met
verkeerslichten
die telkens schuift
naarmate de werkzaamheden

Westerlo - Asberg - D27355 - Hamza Z

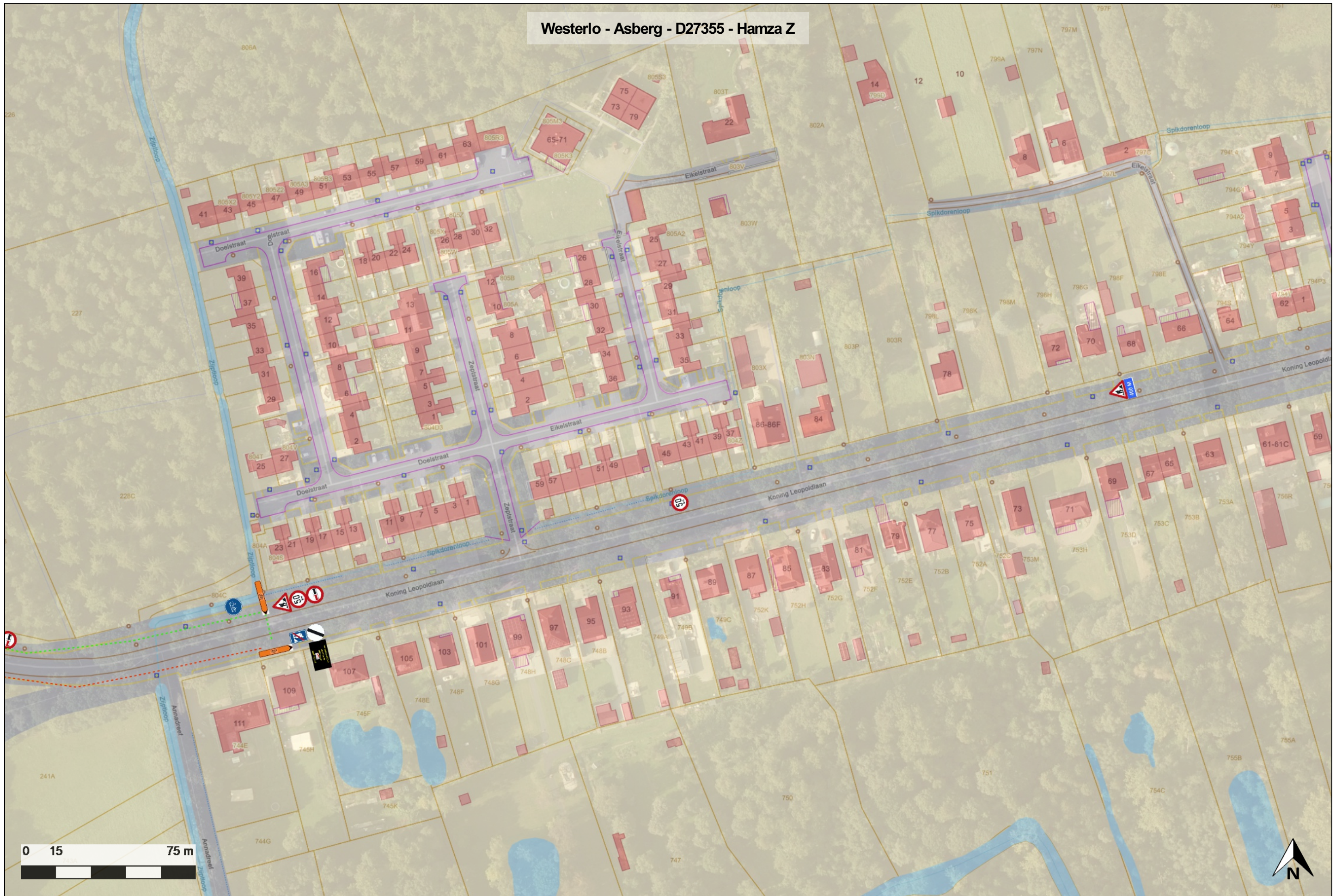

ad omleiding obel richting s werkzone

Westerlo - Asberg - D27355 - Hamza Z

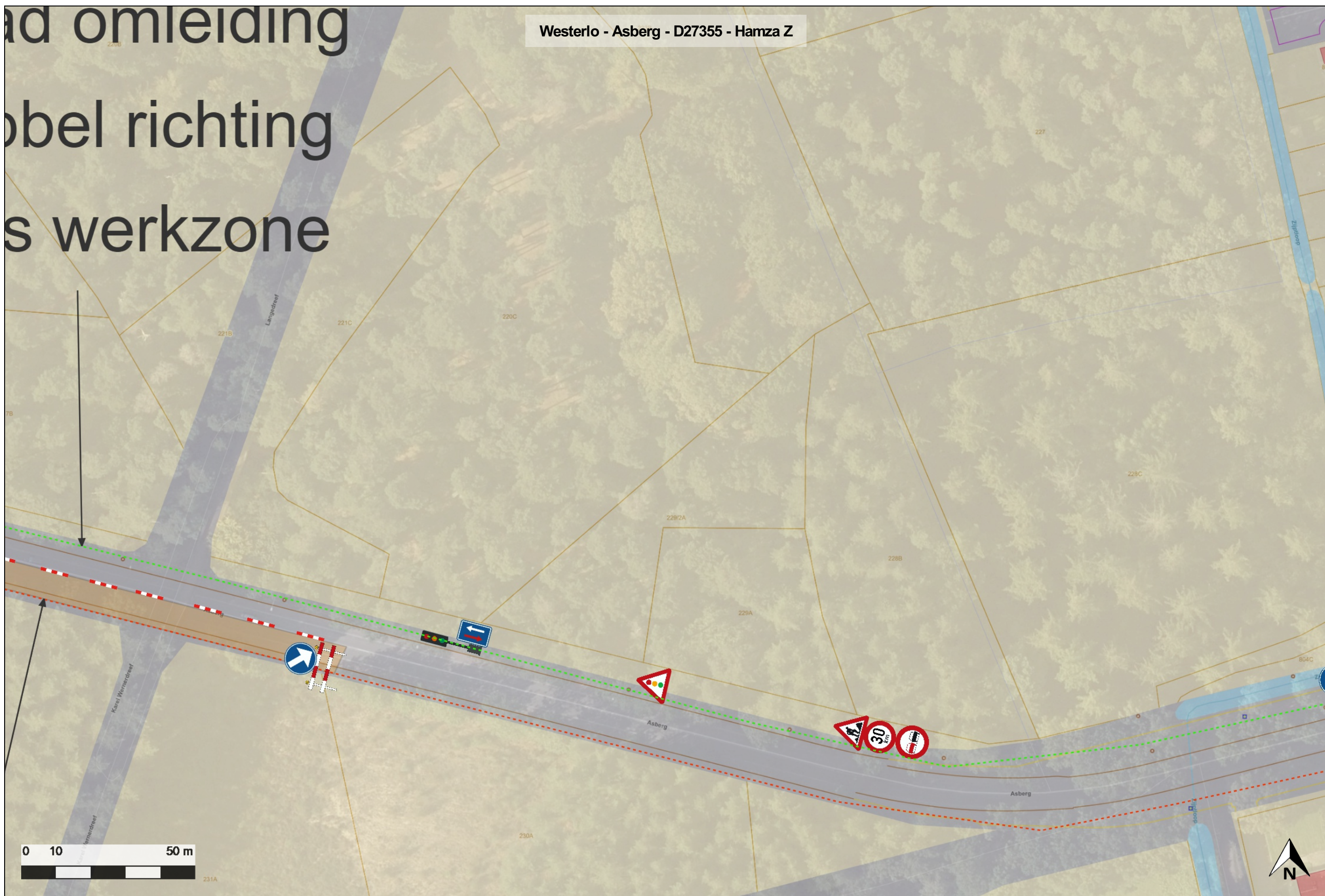

fietspad om
in dubbel ri
tijdens wer

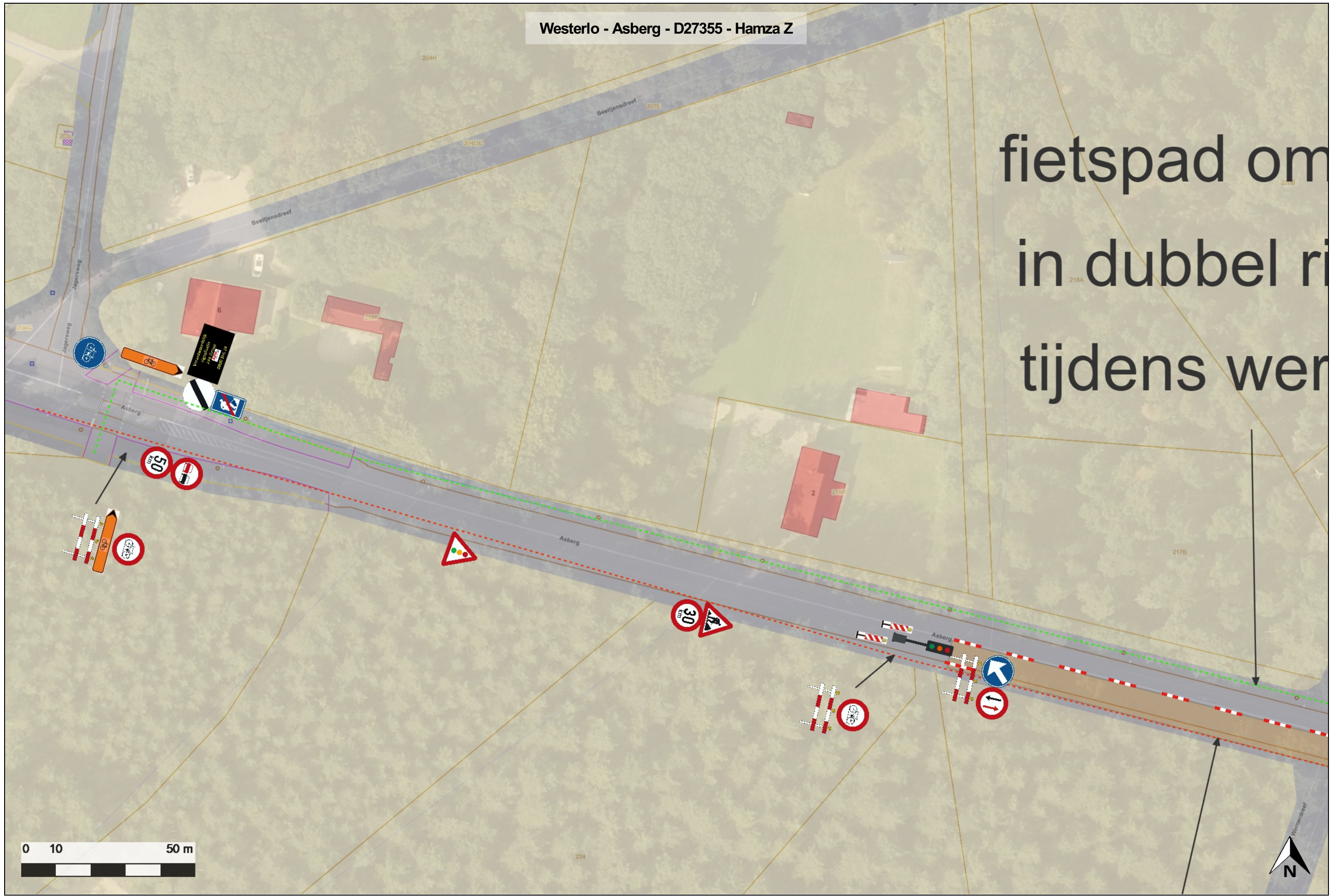

Westerlo - Asberg - D27355 - Hamza Z

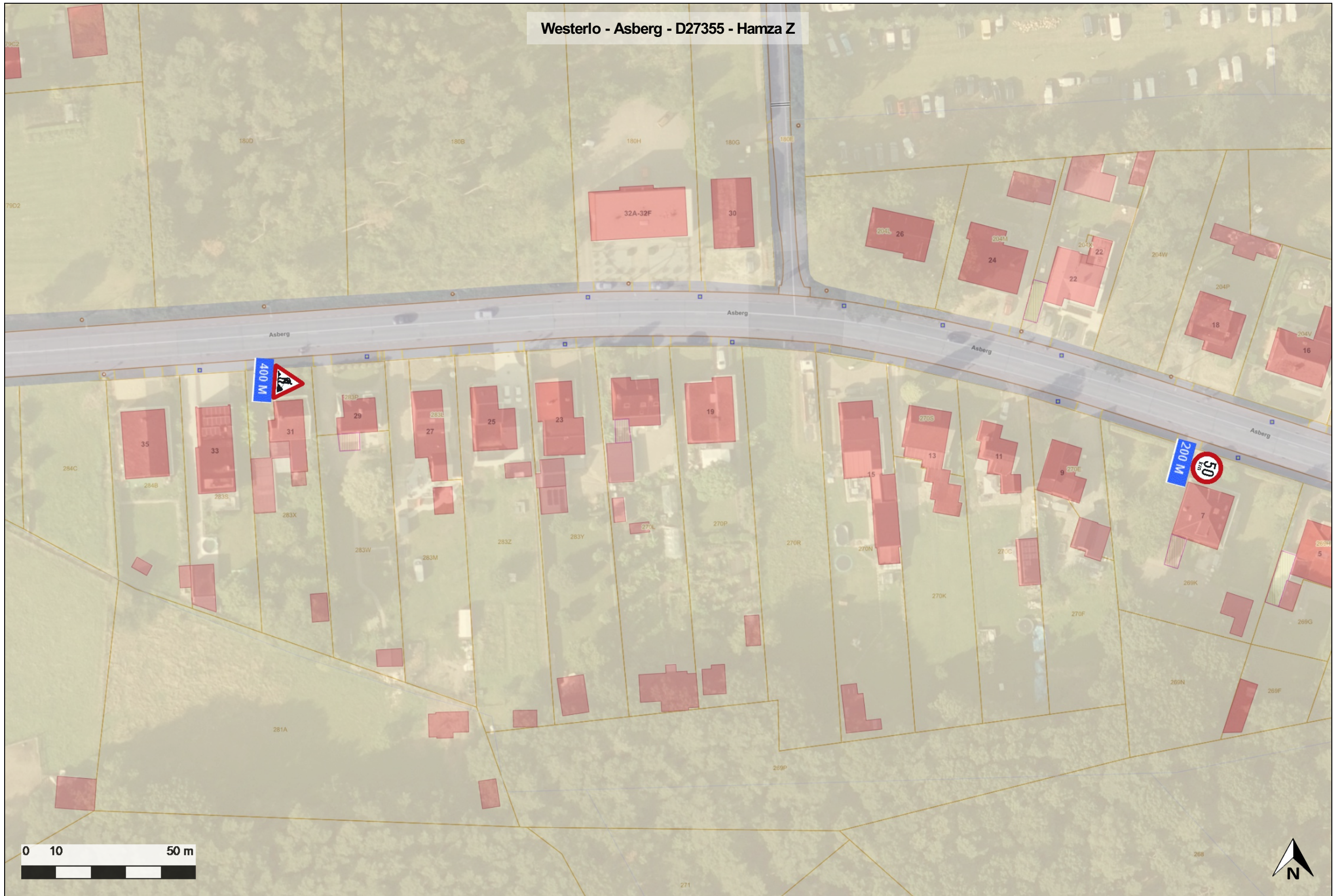

Jo Vankrunkelsven
algemeen directeur

Guy Van Hirtum
burgemeester