Westel info

december 2026



Een gezellige kerst in Westerlo

pagina 8

Jouw mening telt voor onze bib

pagina 19

Nieuwjaarke Zoete zingen

Uitneembare poster binnenin!

pagina 4

Westerlo
Parel van de Kempen

een uitgave van gemeente Westerlo

december ‘26







colofon

hoofdredactie
Kelly Verboven
schepen van communicatie

redactie & opmaak
Sofie Claes
Lotte Hendrickx
Lore Scheveneels
Christophe Sproelants
Vicky Van den Brande
Jorn Van Rillaer
communicatiedienst

contact
communicatie Westerlo
Boerenkrijglaan 61
014 53 92 40
communicatie@westerlo.be

foto cover
Anna en Leon zijn klaar voor Nieuwjaarke Zoete!

verantwoordelijke uitgever
gemeente Westerlo

Westerlo
Parel van de Kempen

in deze Westel Info

3 allemaal samen
3 wetenswaard
5 mobiliteit
6 Liever Lokaal
7 leven in de brouwerij
8 gezondheid en welzijn
8 kerst in Westerlo
10 wereld
11 vrijwilligers
12 jongerenwelzijn
14 sport en jeugd
19 derde plek
20 bibliotheek
22 milieu
24 DigiWablief
25 burgerzaken
26 wij zijn Westel
27 UiT in Westerlo
30 zitdagen
31 openingsuren
32 tienerfuif

#parelvandekempen

Gemeente Westerlo
9 531 (+51)

gemeentewesterlo
2 874 volgers (+64)

Website
18 776 bezoeken

allemaal samen

Tijdens de eindejaarsperiode hangen er extra sfeerlichtjes in onze straten en brengen gezellige momenten familie, vrienden en tradities samen. Ook in Westerlo valt er tijdens de feestdagen heel wat te beleven. Doe je mee en maak je jouw thuis of tuin ook extra gezellig? Of komen we elkaar tegen op de kerstactiviteiten in onze gemeente?

Misschien ontmoeten we elkaar op de kerst-markt, aan een van de vele kerststallen, tijdens een concert, een winterse wandeling of op de Santa Run? En op de laatste dag van het jaar komen onze jongste inwoners weer bij je langs om van deur tot deur Nieuwjaarke Zoete te zingen. Vergeet onze lokale handelaars en winkeliers niet bij de aankoop van je eindejaarsgeschenken. Dankzij de actie Liever Lokaal kan je er ook weer leuke prijzen mee winnen.

Maar warmte zit niet alleen in lichtjes en gezelligheid tijdens de kerstdagen. Ze zit vooral in aandacht voor elkaar, tijd maken voor elkaar en extra gastvrijheid. Want deze periode kan voor sommigen onder ons net extra stil of eenzaam aanvoelen. Een bezoekje aan een buur, een telefoontje naar een familielid of samen een kop koffie drinken met een vriend…. Zo'n klein gebaar kan een heel groot verschil maken.

Trouwens, voor wie ondersteuning kan gebruiken, lag onlangs onze nieuwe Welzijnsgids in de brievenbus. Hierin bundelen wij als gemeente en OCMW informatie over dienstverlening, hulp en ondersteuning voor iedereen die daar behoefte aan heeft.

We wensen iedereen warme en gezellige feestdagen toe en de start van een heel mooi nieuw jaar.

college van burgemeester en schepenen

wetenswaard



Nieuwe welzijnsgids helpt inwoners op weg

Westerlo is een gemeente waar welzijn en verbondenheid centraal staan. Daarom bundelen gemeente en OCMW in de nieuwe welzijnsgids een ruim aanbod aan welzijns- en zorgdiensten.
De gids, die onlangs in alle Westelse brievenbussen viel, bevat praktische informatie over gezondheid, wonen, mobiliteit, thuiszorg, premies, mantelzorg, vrijwilligerswerk en vrijetijdsactiviteiten. Ook contactgegevens van diensten en organisaties die klaarstaan om je te ondersteunen zijn opgenomen. Bewaar de welzijnsgids. Zo vind je snel de juiste informatie wanneer je hulp, advies of ondersteuning nodig hebt.

Jobbonus

Ben je werknemer en verdiende je minder dan 3 115 euro bruto per maand in 2025? Dan kom je mogelijk in aanmerking voor een jobbonus. Als je hier recht op hebt, krijg je voor begin februari een brief op papier of via je eBox. De loongrens van 3 115 euro bruto geldt bij voltijds werk. Als je deeltijds werkt, wordt je loon omgerekend naar een voltijds loon voor de berekening van de bonus.

www.vlaanderen.be/jobbonus

Bezetting De Zoerla 2028

In februari wordt de bezetting van De Zoerla voor het jaar 2028 vastgelegd. Verenigingen die in 2028 een activiteit willen organiseren in De Zoerla kunnen hun aanvraag tot en met 14 december indienen bij de cultuurdienst via @ **karin.bervoets@westerlo.be**



Geboorteboomplantdag

zaterdag 5 december

In 2025 werden er in Westerlo 76 meisjes en 82 jongens geboren waaronder 4 tweelingen. Om dit te vieren, nodigen de gezinsraad en de gemeente alle ouders, broers en zussen, grootouders, meters en peters op zaterdag 5 december uit om een geboorteboom te planten. Aansluitend is er een babyborrel met receptie en springkastelen voor de allerkleinsten. Meer info vind je in de persoonlijke uitnodiging per post.

@ **cultuur@westerlo.be** **014 53 92 00**



Nieuwjaarke Zoete zingen

donderdag 31 december

Op donderdag 31 december gaan kinderen weer van deur tot deur. Kleuters en lagereschoolkinderen zingen een kort lied in ruil voor snoep of een beetje geld.

Zangzakken voor onze Westelse zangertjes

Alle kleuters en lagereschoolkinderen krijgen een zangzakje! Deze worden uitgedeeld via de scholen. Gaat jouw kind niet in Westerlo naar school? Dan kan je jouw zangzakje afhalen aan het onthaal van het gemeentehuis (zolang de voorraad strekt).

Hang de affiche aan je raam!

In het midden van deze Westel Info vind je een affiche voor aan je raam. Niet verplicht, maar wel een fijne manier om te tonen dat zangertjes welkom zijn én dat je deze mooie traditie mee in de kijker wil zetten.

Update gegevens (socio)culturele verenigingen

Is jouw (socio)culturele vereniging actief in Westerlo? Dan horen we graag of de gegevens van die vereniging nog correct zijn. Denk daarbij aan contactpersonen, e-mailadres, telefoonnummer, website en andere relevante informatie. Zo kunnen we jullie ook in de toekomst vlot bereiken en informeren.

Zijn er wijzigingen? Laat het ons dan zeker weten via cultuur@westerlo.be of kom langs bij de cultuurdienst op het gemeentehuis.



Kort parkeren in Tongerlodorp

In Tongerlodorp komen twee parkeerplaatsen om kort te parkeren, ter hoogte van de bakker en de apotheker. Op deze plaatsen mag je voortaan elke dag tussen 6.30 en 18 uur maximaal 15 minuten parkeren. Met deze maatregel wil de gemeente ervoor zorgen dat klanten die niet goed te been zijn gemakkelijk even kunnen stoppen bij deze lokale handelaars. Buiten deze uren gelden de gewone parkeerregels en kan je er dus langer parkeren. Ook in het centrum van Westerlo zijn er zulke parkeerplaatsen.

Geen elektriciteit? Krijg een sms of e-mail van Fluvius

Bij een stroomonderbreking – of die nu gepland of onverwacht is – wil je liefst snel weten wat er aan de hand is. Netwerkbeheerder Fluvius kan je hierover informeren via sms en e-mail. Controleer online in Mijn Fluvius of je contactgegevens correct zijn en stel er je communicatievoorkeuren in. Ook de gemeente communiceert over grotere stroomonderbrekingen via www.westerlo.be en de Facebook-pagina *Gemeente Westerlo*.

www.fluvius.be/storingen-en werken/geen-verrassingen-meer

Heraanleg fietspaden en fietsoversteken kruispunt Olenseweg, Ter Voort en Geneinde

De Vlaamse overheid gaat in de eerste helft van 2027 de fietspaden en fietsoversteken op het kruispunt van de Olenseweg met Ter Voort en Geneinde over een lengte van 300 meter grondig aanpassen. Het kruispunt ligt op een belangrijke schoolroute over de Olenseweg.

Ter hoogte van de doorgang achter het tankstation komt er een nieuwe fietsoversteekplaats met verkeerslichten en een middengeleider. Het paadje achter het tankstation staat in verbinding met het fietspad in Geneinde. Aan de andere kant wordt het fietspad tussen de Ernest Claesstraat en de Slachterijstraat over een afstand van 100 meter een dubbelrichtingsfietspad. Zo kunnen fietsers van en naar Voortkapel vlot aansluiten op de nieuwe oversteekplaats. Ook de andere fietspaden en bermen langs de Olenseweg voor en achter het kruispunt met Ter Voort en Geneinde worden vernieuwd.

Grote hinder verwacht

De werken zullen voor heel wat hinder zorgen gedurende een drietal maanden. De exacte startdatum (niet voor begin maart) is nog niet bekend. Ter Voort en Geneinde zijn afgesloten ter hoogte van het kruispunt, op de Olenseweg zelf geldt beurtelings verkeer met verkeerslichten. Ook de verkeersregeling is in voorbereiding. Meer info vind je op onze website en in een volgende editie van Westel Info.

www.westerlo.be/kruispunt-geneinde-olenseweg



LIEVER LOKAAL

Eindejaarsactie met een hart voor Westerlo

Tot en met 4 januari is de eindejaarsperiode extra feestelijk in Westerlo. Net zoals de vorige jaren organiseren onze handelaars, samen met de gemeente en de provincie, de eindejaarsactie Liever Lokaal. In een tijd van online winkelen en grote ketens moedigen we zo iedereen aan om lokaal te blijven winkelen: voor persoonlijke service, weg van de drukte van winkelcentra en bij mensen uit je buurt.

Maak kans op leuke prijzen

- **provinciale hoofdprijs**
  een gloednieuwe Norta e-bike
  ter waarde van 3 269 euro
- **prijzen van de gemeente**
  Westelse Kadobonnen met een gezamenlijke waarde van 2 000 euro
- **prijzen van de handelaars uit onze gemeente**
  waardebonnen, fietstoebehoren, een weekendje weg, wijn, een verwenbox, een ontbijtmand en nog veel meer

Deelnemen is eenvoudig

Bij elke aankoop bij een deelnemende handelaar krijg je een wedstrijdkaartje met een unieke code. Die code registreer je op **www.lieverlokaal.be**

Meer weten?

www.lieverlokaal.be
www.westerlo.be/liever-lokaal
lokale.economie@westerlo.be
014 54 91 26





Deelnemende handelszaken

Alliance • Anne-lou • Back2health • B-Cycle • Bel&Bo • Bloembinderij Calluna • Bolleboos • Brasserie Den Anker • Brasserie Marie • 't Bulldogske • Café De Kruk • Caramella Leonidas • 't Carreeke • Conny Cars • Cosybaby • Dave's Haarstudio • De Broodkruimel • De Groene Vallei • De Koffiebar • De Oude Linden • De Staminee • De Stoor • Delhaize Westerlo • Drukkerij Concept Printing • Floralie • Foto Karel • Frit Enzo • Gipsy Horses Ranch • Gust Wijnen & meer • Haarstudio Marleen • Hairshop Just Men • Henri Lecoq Spirits and Wines • Het Houten Huizeke • Jomila • Josefien • Juwelier Vrancken • Kapsalon Papillon • Kapsalon Peggy • Kern in Balans • Lingerie Pink • Lizzy's Nieuwe Oogst • Loravie • Lotana • Lucky Lou • Luwi • Mon Shoe • Natuurwinkel Groenplaats • Oogwereld Talpa Westerlo • Oxfam Wereldwinkel Westerlo • Parfumerie Dominique • Parnasia • 't Patatfrietje • Perle d'Experts • Pizzapoint • Q-hair • Qi Hair • Schoenmakerij Hans • Sint-Norbertusgilde Tongerlo • Sofie Belmans Ceramics • 't Spitje • Standaard Boekhandel Westerlo • 't Stoffenwinkeltje • The Muscle Whisperer • Tinto • Toerisme Westerlo • Torenhof Ijskafee • Traiteur Slagerij Marleen en co • Wijnen EuroVin • 't Zand

Je herkent de deelnemende handelaars aan de affiche in hun vitrine.

Westerlo Parel van de Kempen
Provincie Antwerpen



Westerlo sluit aan bij UiTPAS Kempen

Op 1 januari maakt Westerlo de overstap van UiTPAS de Merode naar UiTPAS Kempen. Met UiTPAS spaar je punten bij deelname aan sport-, cultuur- en vrijetijdsactiviteiten. Die punten kan je omruilen voor leuke voordelen bij UiTPAS-partners in heel Vlaanderen en Brussel.

De overstap gebeurt automatisch. Je kan je huidige UiTPAS-kaart gewoon houden. De reeds gespaarde punten op je huidige UiTPAS ben je ook niet kwijt. Die worden mee overgezet.

Heb je een UiTPAS met kansentarief? Dan geldt het verlaagde tarief vanaf 1 januari in alle 24 gemeenten van UiTPAS Kempen, maar niet langer in Scherpenheuvel-Zichem en Tessenderlo-Ham. Je hebt dan ook een nieuwe kaart nodig. Je wordt hierover persoonlijk gecontacteerd.

www.uitpaskempen.be
cultuur@westerlo.be **014 53 92 01**

Podwalks Volksverhalen

Wandel mee in het spoor van mythische wezens en eeuwenoude legendes

Zin in een wandeling met een vleugje mysterie? Trek je wandelschoenen aan en ontdek de nieuwe, gratis podwalks in Westerlo en de regio. Tijdens zes verrassende wandelroutes luister je naar volksverhalen, legendes en meeslepende vertellingen die onderweg tot leven komen.

De podwalks zijn gratis en beschikbaar in Tessenderlo-Ham, Scherpenheuvel-Zichem, Aarschot, Westerlo en Herselt. De Westelse route start aan de kerk van Zoerle-Parwijs en is ongeveer 10 kilometer lang. Je hoeft enkel de **gratis app izi.TRAVEL** te downloaden, de route te volgen en te luisteren. De verhalen starten automatisch op de juiste locaties. De podwalks zijn een initiatief van Erfgoedcel de Merode binnen het Europese project CIRCLE.

www.cultuurenerfgoeddemerode.be
info@de-merode.be
0456 87 17 23

Samen geven we sterrenkinderen een plek

Westerlo maakt deel uit van het Zorgnetwerk Sterrenkinderen. Dit netwerk zet zich in voor betere ondersteuning en nazorg voor ouders en gezinnen die geconfronteerd worden met het overlijden van kindjes tijdens of kort na de zwangerschap.

Sterrenregister in Westerlo

Met het sterrenregister geeft Westerlo erkenning aan stilgeboren kindjes, ongeacht de duur van de zwangerschap. Het gaat om een symbolische registratie zonder juridische gevolgen. Ouders ontvangen een uittreksel uit het sterrenregister en een troostgeschenk. Ook wie in het verleden een kindje verloor, kan het kindje nog altijd laten registreren.

Elk jaar organiseert Westerlo samen met de gemeenten Herselt en Hulshout een Sterrenwandeling. Tijdens deze wandeling zorgen troostende woorden, muziek en een bezinningsmoment voor ruimte om samen stil te staan, te herinneren en ervaringen te delen.

www.westerlo.be/sterrenregister
www.sterrenkinderen.be

Kerstkroeg Tongerlo

vanaf 17 december

Van 17 december tot en met 2 januari opent het Big Engine Team zijn Kerstkroeg op het Jos Geunsplein in Tongerlo. De Kerstkroeg is elke dag open vanaf 10 uur. Spring gerust eens binnen tijdens de eindejaarsperiode en geniet van de gezellige kerstsfeer in het centrum van Tongerlo.

Kersthut Heultje

vanaf 18 december

Tijdens de kerstvakantie opent de Kersthut opnieuw op het dorpsplein van Heultje. Tien lokale verenigingen slaan de handen in elkaar om de kerstkroeg uit te baten en zorgen dagelijks voor sfeer, drankjes en ontmoetingen. De Kersthut is elke dag geopend van 14 tot 1 uur, met uitzondering van 24 december en 1 januari. Op oudejaarsdag start de activiteit al om 9 uur met een spekbak voor de zangertjes.



Kerststallen in Westerlo

Enthousiaste vrijwilligers van Toerisme Westerlo vzw bouwen, samen met ondersteuning van de gemeente Westerlo, elk jaar opnieuw een Kempense kerststal. Voor het strooien dak gebruiken ze traditioneel, met de hand geoogst en gebonden stro. Kom vanaf half december een kijkje nemen!

Op zondag 13 en 20 december brengen de muzikanten van Westelfolk er tussen 15 en 16 uur een mix van kerstliederen uit België en Europa (als het weer het toelaat).

Ook in de meeste andere dorpen van Westerlo plaatsen vrijwilligers en verenigingen kerststallen in het dorpscentrum. Kom zeker eens langs!



Woods Santa Run

voor Kom op tegen Kanker

vrijdag 18 december

Op vrijdag 18 december vindt de tweede Woods Santa Run plaats. Je kan het parcours van 3 kilometer op en rond de Grote Markt in Westerlo lopen of wandelen, liefst in kerstoutfit!

Nieuw dit jaar is de Kids Run (1 kilometer), met start om 18.30 uur. De Santa Run start om 19.30 uur, na een gezamenlijke opwarming om 19.15 uur. Muziek, verlichting, hapjes en drankjes zorgen voor extra sfeer. De straten op het parcours zijn van 18 tot 23 uur afgesloten voor het verkeer. De opbrengst van de Santa Run gaat naar Kom op tegen Kanker.

Info en inschrijven

https://westerlo.woodsclub.be/santarunwesterlo

Muziekfeest in Voortkapel

ten voordele van ALS Liga

zaterdag 5 december

Op zaterdag 5 december kan je naar het muziekfeest van Femma Voortkapel in de polyvalente zaal in de Stijn Streuvelsstraat 9. Vanaf 14 uur geniet je van meezingers van het Muzikaal Amateurgezelschap Herselt. Om 17 uur neemt Benji 44 het over met herkenbare covers voor jong en oud.

De opbrengst van het feest gaat naar de ALS Liga. De inkom bedraagt 7 euro en is gratis voor kinderen tot en met 12 jaar.



Reflectorentocht Tongerlo

de hele kerstvakantie

Tijdens de kerstvakantie organiseert de Landelijke Gilde Tongerlo vanaf zondag 20 december tot en met vrijdag 1 januari een reflectorentocht met vertrek en aankomst aan de kerststal aan de kerk in Tongerlo.

Kinderen volgen onder begeleiding van hun (groot)ouders een bewegwijzerde en buggyvriendelijke route van 2,7 kilometer. Tijdens deze gratis tocht ga je met je zaklamp op zoek naar plaatjes met daarop reflecterende afbeeldingen van uilen, vleermuizen, eekhoorns, konijnen en ratten. Met de juiste aantallen kunnen kinderen op het einde van de tocht de schatkist openen en een kleine attentie ontvangen. Natuurlijk kan je na afloop ook nog de dieren in de kerststal begroeten.

Kerstconcert Michielskoor Oevel

zaterdag 19 december

Het Michielskoor van Oevel brengt op zaterdag 19 december om 19.30 uur het jaarlijkse kerst-concert in de kerk van Oevel, onder leiding van Els Mertens. Ook jong pianotalent Quinten Stynen, kleinzoon van wijlen Louis Heylen, staat op het programma. Na het concert is iedereen welkom voor een gezellige babbel in De Biehal. Tickets kosten 10 euro aan de kassa, 9 euro in voorverkoop, kinderen jonger dan 12 jaar mogen gratis binnen.

www.michielskoor.be



Kerstmarkt in Westerlo

zondag 20 december

Op zondag 20 december van 13.30 tot 19 uur verandert de Grote Markt van Westerlo opnieuw in een sfeervol kerstdorp vol lichtjes, kraampjes en winterse verwennerij. Je vindt er originele cadeautjes, leuke hebbedingen en heel wat lekkers om van te genieten. De Sint-Lambertuskerk baadt in duizenden lichtjes en ook de lokale winkels zetten hun deuren open voor een feestelijke shoppingnamiddag.

www.toerismewesterlo.be

Kerstmagie en de dromenvanger

zaterdag 19 december

Deze winter komt Kerstmagie opnieuw tot leven in het prachtige Kasteel de Merode in Westerlo. Tijdens een interactieve theaterwandeling stappen jong en oud midden in een magisch kerstverhaal. Je wandelt er door sfeervol aangeklede kasteelkamers, ontmoet bijzondere personages en wordt zelf deel van het avontuur. De beleving wordt feestelijk afgesloten met muziek en dans. Een bijzondere kerstuitstap voor het hele gezin, in het hart van Westerlo!

www.kerstmagie.be

Internationale Dag van de Vrijwilliger

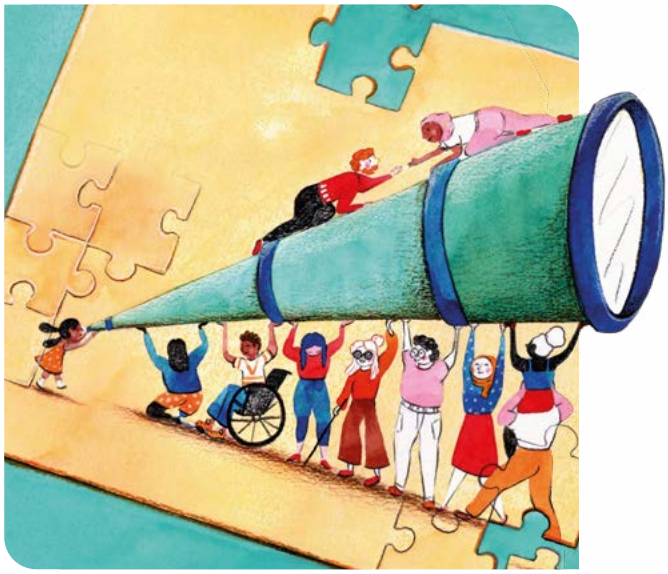

zaterdag 5 december

Op 5 december vieren we de Internationale Dag van de Vrijwilliger. Dit jaar staat deze bijzondere dag in het teken van het thema **Jullie zijn de toekomst**.

Vrijwilligers zijn de drijvende kracht achter talloze initiatieven, verenigingen en organisaties. Met hun tijd, talent en enthousiasme brengen ze mensen samen, versterken ze onze gemeenschap en maken ze elke dag een verschil. Hun engagement draagt niet alleen bij aan een warmere samenleving vandaag, maar bouwt ook mee aan de wereld van morgen. Of je nu activiteiten begeleidt, een luisterend oor biedt of achter de schermen helpt: elke vrijwillige inzet telt. Dankzij vrijwilligers ontstaan verbinding, kansen en zorg voor elkaar. Dank je wel voor jullie onmisbare inzet! Jullie zijn de toekomst!

wereld

All We Imagine As Light

wereldfilm

donderdag 10 december

In de Indische miljoenenstad Mumbai maken we kennis met drie vrouwen. De iets oudere verpleegster Prabha is helemaal vervreemd van haar afstandelijke man, die na hun huwelijk naar Duitsland is vertrokken. Haar jongere collega Anu heeft een relatie met een moslimman, wat volgens de tradities verboden is. Hun collega Parvaty is net een jonge weduwe geworden en dreigt daardoor haar huis te verliezen. Ze besluiten om samen een reis te maken naar de geboorteplaats van Parvaty, een klein stadje aan de kust, ver weg van het lawaai en de chaos van de grootstad.

donderdag 10 december **19.30 uur** **de bib**
gratis en zonder inschrijving

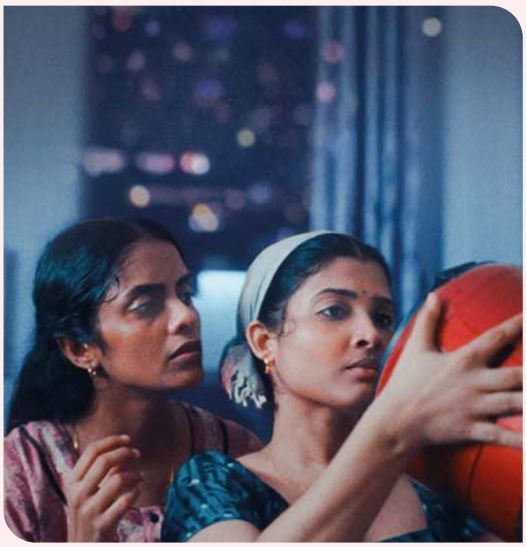



Schrijfmarathon
Amnesty International

Schrijf een brief, verander een leven

Tijdens de jaarlijkse Schrijfmarathon van Amnesty International schrijven miljoenen mensen brieven en kaartjes voor personen die onrecht meemaken. Met een brief vraag je machthebbers om het onrecht te stoppen. Met een kaartje laat je de betrokken personen weten dat ze er niet alleen voor staan.

Van 7 tot 12 december kan je in de bib brieven en kaartjes komen schrijven. De bib zorgt voor pen en papier, thee en lekkers. Dat kan de hele week tijdens de openingsuren van de bib.

20 jaar Bondgenootschap voor de Vrede

dinsdag 8 december

Op 8 december vieren Westerlo en de Vredesgemeenschap van San José de Apartadó (Colombia) hun 20-jarige bondgenootschap. Sinds 2006 steunt Westerlo deze gemeenschap, die ondanks aanhoudende bedreigingen blijft kiezen voor vrede, democratie en zelfredzaamheid. Intussen groeide dit engagement uit tot een Vlaams en zelfs Europees netwerk.

Twee vertegenwoordigers van de Vredesgemeenschap komen getuigen over hun leven, hun strijd voor mensenrechten en het belang van internationale solidariteit. Je ontdekt er meer over de situatie in Colombia, de bijzondere band met Westerlo en hoe je zelf kan bijdragen.

dinsdag 8 december **19 uur**
gemeentehuis
gratis en zonder inschrijving
bondgenootschapvoordevrede@gmail.com

Jan Paul Buijs
Duurzame Held tegen armoede

De kinderen van de kindergemeenteraad kozen dit jaar armoede als thema voor de Duurzame Heldencampagne. Deze maand zetten we Jan Paul Buijs van Picaflores in de kijker.

Picaflores maakt mensen bewust van kwetsbare ecosystemen via tentoonstellingen met kunst uit het Amazonewoud. De kunste-naars achter deze werken kregen gratis les toen hun gezin vanuit het regenwoud naar de junglestad Pucallpa trok. Nu ze volwassen zijn, geven ze op hun beurt gratis les aan kansarme inheemse kinderen. Picaflores ondersteunt hen daarbij door hun bijzondere schilderijen te verkopen. Zo verbindt Picaflores kunst, natuurbehoud en kansen voor kinderen in Peru met elkaar.

Benieuwd naar het werk? In december loopt er een tentoonstelling in de Mixx in Herselt en volgend jaar strijkt Picaflores opnieuw neer in het gemeentehuis van Westerlo.

info@picaflores.org

Hoe gaat het met onze jongeren?

Dat kwamen we te weten dankzij een bevraging begin dit jaar bij jongeren uit de tweede graad van de secundaire scholen in Westerlo. We vroegen onder andere hoe ze zich voelen, waar ze zich zorgen over maken, wat ze doen in hun vrije tijd, hoe ze omgaan met moeilijke momenten en bij wie ze terechtkunnen. Deze bevraging is een initiatief van het jongerenwelzijnsoverleg.

We vatten in de infografiek hiernaast de meest opvallende resultaten samen. Wil je graag grasduinen in alle resultaten? Dan kan je het onderzoeksrapport raadplegen op onze website.

www.westerlo.be/jongerenwelzijn

Wat als je hulp voor jongeren op één plek kon terugvinden?

Wat als…

- ik me vaak verveel?
- ik mijn verhaal eens kwijt wil?
- het op school of thuis moeilijk is?
- mijn gsm me te veel wordt?

Veel jongeren weten niet waar ze met hun vragen of noden terechtkunnen. Daarom heeft gemeente Westerlo in samenwerking met Huis van het Kind heel wat info en antwoorden op veelgestelde vragen, samengevat op de webpagina ‘Wat Als’ op **www.huisvanhetkindregiowesterlo.be**

OVER KOP

Een ontmoetingshuis voor onze jongeren

Wist je dat er in Westerlo ook een OverKop-huis is? In een OverKop-huis kan je als jongere gewoon binnen en buiten lopen en allerlei leuke activiteiten doen. Het is een veilige plek waar je een luisterend oor vindt en beroep kan doen op professionele therapeutische hulp, zonder een label opgeplakt te krijgen.

OverKop is er voor en door jongeren. Het is een warme ontmoetingsplaats waar iedereen tussen 12 en 25 jaar welkom is. Om rustig te chillen, anderen te leren kennen, creatief bezig te zijn … Kortom, een plek waar iedereen welkom is en zichzelf kan zijn.

Ons Westels OverKop-huis is open op woensdag van 12 tot 16 uur in de Hovenierswoning in de Hollandse dreef 1. Volg OverKop Westerlo op Instagram en blijf op de hoogte van nieuwtjes en activiteiten.

Gezocht: de mening van tieners

Wat doe jij graag in je vrije tijd of wat zou je graag eens doen? Wat mis je nog in Westerlo? En waarover zouden jongeren volgens jou meer mogen meepraten? We brengen een groep tieners van 12 tot 16 jaar samen om ideeën uit te wisselen en te ontdekken wat jullie belangrijk vinden. Geen saaie vergadering, wel een gezellig moment waar jullie ideeën centraal staan. Willen jullie daarna nog eens samenkomen? En hoe zou zoiets er dan moeten uitzien? Ook dat beslissen we samen.

woensdag 16 december 14 tot 16 uur
vergaderzaal Sportpark De Beeltjens, Kasteelpark 6

Zin om mee na te denken? Stuur een mailtje naar **jeugd@westerlo.be**, zo hebben we een idee hoeveel tieners we mogen verwachten.

612
JONGEREN VULDEN DE VRAGENLIJST IN



WAAROVER MAKEN JONGEREN ZICH ZORGEN?

- 47% SCHOOL
- 44% HOE ANDEREN HEN ZIEN
- 40% HUN TOEKOMST
- 31% GELD

TOETSEN EN CIJFERS ZIJN DE GROOTSTE BRON VAN SCHOOLSTRESS

HOE GAAN JONGEREN OM MET NEGATIEVE EMOTIES?

- 65% ZOEKT AFLEIDING
- 51% SPORT OF BEWEEGT
- 40% PRAAT MET IEMAND DIE ZE VERTROUWEN
- 37% WIL ALLEEN ZIJN

OPVALLEND VERSCHIL

70% VAN DE MEISJES VOELT ZICH VAAK OF ALTIJD GESTRESSEERD

33% VAN DE JONGENS VOELT ZICH VAAK OF ALTIJD GESTRESSEERD

HOE VOELEN JONGEREN ZICH?

- 79% VOELT ZICH GELUKKIG
- 49% VOELT ZICH GESTRESSEERD
- 33% VOELT ZICH ONZEKER
- 13% VOELT ZICH EENZAAM

WAT DOEN JONGEREN IN HUN VRIJE TIJD?

- 79% SPORT
- 71% SPREEKT AF MET VRIENDEN
- 62% KIJKT FILMS OF SERIES
- 57% LUISTERT NAAR MUZIEK
- 52% GAMET

SOCIAL MEDIA: MEEST GEBRUIKTE APPS

- 92% SNAPCHAT
- 86% TIKTOK
- 71% INSTAGRAM

36% ZIT DAGELIJKS MEER DAN 4 UUR OP SOCIALE MEDIA

25% VERGELIJKT ZICHZELF VAAK MET ANDEREN ONLINE

KUNNEN JONGEREN BIJ IEMAND TERECHT?

81% KAN MET IEMAND PRATEN WANNEER HET MOEILIJK GAAT

ZE PRATEN VOORAL MET
- FAMILIE
- VRIENDEN

VEEL MINDER MET
- IEMAND OP SCHOOL
- EEN PSYCHOLOOG
- EEN ORGANISATIE ALS OVERKOP



Activiteiten kerstvakantie

Vakantiekriebels, de brochure met het overzicht van alle activiteiten voor kinderen tijdens de kerstvakantie kreeg je eerder op school en vind je bij tal van gemeentediensten.

- **Steppen en skaten**
  op het skatepark, ook 's avonds
- **Kleutersportkamp**
  21, 22 en 23 december
- **Uitstap Jonggedoe naar Sparkx Antwerpen**
  dinsdag 29 december
- **Omnisportkamp**
  28, 29 en 30 december
- **Leesbingo**
  de hele week in de bib
- **De Kinderclub is gesloten**

En ook: Sporta-kampen, het puzzelkampioenschap van de Gezinsbond en de reflectorentocht van Landelijke Gilde Tongerlo.

www.westerlo.be/vakantiekriebels

CoderDojo

zaterdag 12 december

Elke maand kunnen jongeren van 7 tot 18 jaar bij CoderDojo experimenteren met code en technologie. Samen met vrijwillige coaches werk je aan games, websites, robots of apps, op je eigen tempo en niveau!

zaterdag 12 december **van 9 tot 12 uur**
de bib **gratis**

Inschrijven
www.coderdojobelgium.be

Algemene vergadering sportraad

dinsdag 15 december

Op dinsdagavond 15 december vindt de algemene vergadering van sportraad Westerlo plaats. Noteer deze datum in je agenda! Het is belangrijk dat elke sportclub aanwezig is voor het sportbeleid binnen de gemeente. Het geeft clubs inspraak, informatie, hulp, tips en netwerkmogelijkheden. De sportraadafgevaardigden van onze aangesloten Westelse sportclubs ontvangen hierover meer info per e-mail.



Splash & Beats

woensdag 30 december

Kom samen met je familie en vrienden op woensdag 30 december van 18 tot 21 uur genieten van de leukste muziek, de vrolijkste beats en heel veel waterpret in Zwembad De Beeltjens. DJ Bakker zorgt voor sfeer en ambiance, zodat jong en oud zich volop kan uitleven.

Of je nu komt om lekker te zwemmen, mee te dansen op de muziek of om gewoon te genieten van de gezellige sfeer... Iedereen is welkom! Plezier en waterpret gegarandeerd !

Tijdens Splash & Beats is er geen baantjeszwemmen.

Het woord **'zoet'** in 'Nieuwjaarke Zoete' betekende in Vlaanderen vroeger niet alleen 'lekker', maar ook 'lief' en 'zacht'. Dus eigenlijk wens je iemand een lief en zacht nieuwjaar.

> Kinderen hebben een 'zangzakje' bij waar ze alles in verzamelen.



Met hun lied wensen de kinderen iedereen een gelukkig nieuwjaar. Deze traditie is al heel oud! **Vroeger** gingen **arme mensen en bedelaars** zingend langs de deuren tussen Kerst en Driekoningen. Voor hen was dat zingen heel belangrijk, want met het **geld of eten** dat ze kregen, konden ze de koude winter doorkomen. Nu is "Nieuwjaarke Zoete" vooral een traditie geworden voor **kinderen**. Het is een gezellig feest, waarbij kinderen **samen zingen en plezier maken**.

Heel wat kinderen zingen nog in het dialect:



"Nieuwejorreke hak
Ge ziet het aan men klak
Ge ziet het aan m'n hoor
't Is mèrge nieuwejoor"

Dit is een initiatief van Erfgoedcel Kempens Karakter - www.kempenskarakter.be
V.U. Stefan Verraedt - ontwerp: An De Cuyper

Deze gemeenten en Kempens Karakter wensen jou een sprankelend en gezond nieuw jaar!

Beregoed Berlaar · Grobbendonk Historisch Toekomstgericht · Heist-op-den-Berg · Hrtht · Herentals · Hulshout aan de Nete · Herselt · Erfgoedcel Kempens Karakter

Lier · lille · Nijlen 1001 facetten · Olen · Gemeente Putte · Vorselaar verrassend natuurlijk · Westerlo Parel van de Kempen · Vlaanderen verbeelding werkt



NIEUWJAARSZINGEN

welkom

31 december

zangertjes



NIEUWJAARSZINGEN

> Op **31 december** lopen veel kinderen in de Kempen blij door de straten.

> Ze zingen liedjes bij de huizen.

> Daarvoor krijgen ze snoep of een klein beetje geld.

> Dit heet nieuwjaarszingen of ‘nieuwjaarke zoete’.



Er zijn verschillende liedjes. Het bekendste is dit:

“Nieuwjaarke Zoete
Een varken heeft 4 voeten
4 voeten en ne staart
dat is wel een centje waard”

Doe mee met Nieuwjaarszingen!

> Alle kinderen mogen meedoen. Op **www.zing-ze.be** vind je de liedjes om mee te zingen.

> Zijn zangers bij jou welkom? Hang deze affiche voor het raam.



De bib als onze derde plek

Denk mee na over de bib van de toekomst

De bib van Westerlo krijgt een nieuwe inrichting. Maar voor we nadenken over meubels, gezelligheid en kleuren, willen we eerst weten wat jij – ook als je hier nog niet vaak kwam – van de bib verwacht. We bouwen de plannen stap voor stap op, samen met jou!

Een plek om te lezen, leren én ontmoeten

De bib wil zich verder ontwikkelen als een derde plek. Dat is een plek naast thuis, school of werk waar je graag komt en waar iedereen welkom is.

Je komt er natuurlijk voor boeken en informatie. Maar de bib kan ook een plek zijn om rustig te lezen of te werken, iets nieuws te ontdekken, andere mensen te ontmoeten of gewoon even te zijn. Bij de herinrichting kijken we daarom niet alleen naar het interieur, maar ook naar de rol die de bib in Westerlo speelt.

Eerst luisteren

Voor we laten ontwerpen, luisteren we. In oktober ging het bibteam al samen aan de slag tijdens een werksessie. In november kon je op de opendeurdag kennismaken met de plannen en je ideeën delen.

In december zetten we die dialoog verder met een enquête. Je kan de enquête de hele maand december invullen. Je kan ze invullen via de websites van de bib en de gemeente en via de qr-code hiernaast. In de enquête horen we graag wat je goed vindt aan de bib van vandaag. Wat mis je of kan beter? En wat zou ervoor zorgen dat je er in de toekomst nog liever komt?



Praat mee tijdens onze cocreatiesessies

Wil je actiever meedenken? Kom dan naar onze cocreatiesessies. Tijdens die sessies bekijken we samen wat verschillende gebruikers nodig hebben en welke aandachtspunten belangrijk zijn voor de vernieuwde bib.

Je moet echt geen interieurarchitect zijn. We vragen je niet om zelf de nieuwe bib te ontwerpen. We willen vooral horen wat jij nodig hebt en welke plek de bib voor jou mag worden. Die inzichten helpen om de ontwerper later een duidelijke opdracht mee te geven!

- **donderdag 3 december** **19 uur**
  over de dienstverlening van de bib
- **donderdag 21 januari** **19 uur**
  over de inrichting en sfeer van de bib
- **donderdag 28 januari** **19 uur**
  over de toegankelijkheid van de bib

bib Westerlo, Kasteelpark 5
Inschrijven is niet nodig, kom gewoon langs!

Kerstvakantie in de bib



Creatief aan de slag in de bib

Maak van je kerstvakantie een lees- én knutselfeest in de bib! Ga op ontdekking met de leesbingo, voltooi uitdagende opdrachten en vind misschien wel je nieuwe lievelingsboek. Tussendoor kan je aan de creatieve tafeltjes je eigen kerstboom knutselen.

- **de hele kerstvakantie**
- **tijdens de openingsuren**
- **gratis**
- **zonder inschrijving**



Workshop Planeet Plezier

Tijdens Planeet Plezier maak je een reis rond de wereld. Ontdek bijzondere dieren, leer leuke woorden en begroetingen uit andere talen, proef verrassende snacks en ga creatief aan de slag. Maak je eigen duurzame reistasje, doe mee aan leuke quizzen, dans en ontdek hoe kinderen overal ter wereld spelen en leren.

- **dinsdag 29 december**
- **10 tot 12 uur**
- **gratis**
- **vooraf inschrijven**

Inschrijven

Inschrijven voor activiteiten doe je via

- westerlo.bibliotheek.be
- 014 54 94 62
- aan de balie van bib



Offline avond

dinsdag 1 december

Zin in een avond zonder schermen? Kom naar de offline avond in de bib en geniet van gezelschapsspellen, een goed boek of je favoriete creatieve hobby. Alles mag, niets moet. Laat je smartphone even achterwege en maak tijd voor ontspanning en ontmoeting.

- **dinsdag 1 december**
- **19 tot 22 uur**
- **gratis**
- **vooraf inschrijven**

Van boek naar kunstwerk

dinsdag 1 december

Tijdens deze creatieve workshop van *Het Huis van Frie* geef je oude boeken een tweede leven als decoratief kunstwerk met eenvoudige snij- en vouwtechnieken. Je werkt met eigen boeken of exemplaren uit de bib en neemt je creatie nadien mee naar huis. Vanaf 16 jaar.

- **dinsdag 1 december**
- **19 tot 21.30 uur**
- **10 euro**
- **vooraf inschrijven**

Boekenbabbels

dinsdag 8 december

Zoals altijd zorgt onze gastvrouw Jim voor een warme sfeer en een vlotte babbel die vanzelf op gang komt. Verwacht een open gesprek waarin verhalen gedeeld worden en nieuwe leestips spontaan opduiken. Het thema van december is *feesten*.

- **dinsdag 8 december**
- **van 19 tot 21 uur**
- **gratis**
- **zonder inschrijving**



Voorleesavontuur Koud!

woensdag 23 december

Brrrr, wat is het koud! Zijn de dieren op de Noordpool ook aan het bibberen? Kom luisteren naar gezellige winterse verhaaltjes en ga daarna creatief aan de slag met een leuke activiteit. Een warm en gezellig voorleesmoment voor kinderen van 1 tot 6 jaar en hun (groot)ouders.

- **woensdag 23 december**
- **14 tot 15 uur**
- **gratis**
- **vooraf inschrijven**

Boekenverkoop

vanaf 18 december

Kom snuisteren tussen afgevoerde boeken, tijdschriften, cd's en dvd's tijdens de boekenverkoop in de bib. Alles kost slechts 1 euro per stuk (of per jaargang), en bij aankoop van vijf items krijg je er één gratis. De verkoop gaat van start op vrijdag 18 december van 18 tot 20 uur en loopt nog tot en met 8 januari tijdens de openingsuren van de bib.



Ouderavond eerste leerjaar

donderdag 17 december

Zit je kind in het eerste leerjaar? Ben je op zoek naar leuke boekjes om op een leuke, speelse manier te oefenen met lezen? De ouders krijgen praktische tips om hun kind te ondersteunen bij het leren lezen. De kinderen uit het eerste leerjaar zijn welkom in hun pyjama voor een leuke goochelshow! Nadien is er tijd om samen leuke boekjes uit te zoeken en lid te worden van de bib.

- **donderdag 17 december**
- **18.30 tot 19.30 uur**
- **gratis**
- **vooraf inschrijven**



Tarief restafval stijgt naar 0,32 euro

Vanaf 1 januari stijgen, door indexatie, een aantal afvaltarieven van 0,30 naar 0,32 euro per kilogram. Het nieuwe tarief geldt voor de huis-aan-huisophalingen van restafval en grof vuil en voor het aanleveren van grof vuil en asbest (meer dan 200 kilogram) op het recyclagepark.



Help mee aan een doeltreffend everzwijnenbeheer

Ook in onze regio zien we steeds vaker everzwijnen. Om schade aan velden, tuinen en natuur zoveel mogelijk te beperken, is een goede samenwerking tussen grondeigenaars, jagers en de gemeente belangrijk.

Laat je perceel in het jachtplan

Ben je grondeigenaar? Dan vragen we om je perceel niet uit het jachtplan te laten halen. Heb je jouw perceel in het verleden wel laten verwijderen? Dan kan je bekijken of het opnieuw in het jachtplan kan worden opgenomen. Daarbij kan worden afgesproken dat je toestemming uitsluitend geldt voor de bestrijding van everzwijnen.

Op **www.geopunt.be** kan je controleren of je perceel in het jachtplan is opgenomen (kies bij lagen voor natuur en milieu > jacht > jachtterreinen). Wil je weten wat mogelijk is voor jouw perceel? Neem dan contact op met de milieudienst via **milieu@westerlo.be** of **014 53 91 70**.

Stel je schade door everzwijnen vast? Meld dit dan bij de milieudienst.

Hout stoken? Houd het gezond!

Hout stoken zorgt voor warmte en sfeer in huis, maar ook voor fijn stof. Dat zijn piepkleine stofdeeltjes die je misschien niet ziet, maar wel inademt.



Meet de luchtkwaliteit rond je woning

Bij de gemeente kan je gratis een fijnstofmeter ontlenen. Zo krijg je een beter beeld van de luchtkwaliteit rond je woning en help je tegelijk om meetgegevens over fijn stof in Westerlo te verzamelen. De meter blijft langere tijd op dezelfde plaats staan.



Leen een droogtemeter

Stook je met hout? Dan kan je ook een gratis droogtemeter voor brandhout ontlenen. Daarmee controleer je eenvoudig of je hout voldoende droog is. Droog hout verbrandt beter en veroorzaakt minder rook en fijn stof.

Vraag de fijnstofmeter en droogtemeter aan via
milieu@westerlo.be
014 53 91 70



Ontdek wat je allemaal kan doen met kruiden

maandag 14 december

Een verloren hoekje in je tuin, een paar potten op je terras of gewoon zin om zelf kruiden te kweken? Tijdens de zesdelige lessenreeks Kruidenkriebels ontdek je hoe je kruiden kweekt, verzorgt en gebruikt. Ook zonder groene vingers kan je meedoen. Herboriste Els Schillemans van Terug naar de natuur neemt je mee in de wereld van kruiden. Je krijgt inspiratie voor een geurige kruidentuin en ontdekt hoe je kruiden kan gebruiken in de keuken, in kruidenthee, kruidenolie en zelfgemaakte zalfjes.

Eerste les

maandag 14 december **19.30 uur**
Merodezaal, Heultjedorp 1 in Heultje

westerlotuinhier@gmail.com



Maak je tuin winterklaar tegen de tijgermug

Ook nu het muggenseizoen voorbij is, kan je helpen om de verdere verspreiding van de tijgermug tegen te gaan. Giet stilstaand water weg en maak potten, emmers, gieters en andere voorwerpen schoon. Berg ze indien mogelijk droog op. Zo geef je de eitjes minder kans om te overwinteren.

Tijgermuggen verspreiden ziekten zoals knokkelkoorts en het zikavirus.

Zie je een tijgermug? Meld dat dan op
www.muggensurveillance.be



Appartement van vóór 2001?

Regel het asbestattest voor gemeenschappelijke delen

Ben je eigenaar van een appartement in een gebouw van voor 2001? Dan moet je syndicus of je vereniging van mede-eigenaars een asbestattest voor de gemeenschappelijke delen hebben. Denk daarbij aan het dak, de gevel, de traphal, de kelder en de technische ruimten.

Wacht niet tot de deadline

Vanaf 1 januari moet je zo'n attest kunnen voorleggen bij een eventuele verkoop van je appartement. Zonder het attest kan de overdracht niet doorgaan. Nog niets geregeld? Vraag dan aan je syndicus of vereniging van mede-eigenaars om een gecertificeerde asbestdeskundige te contacteren.

https://ovam.vlaanderen.be/gemene-delen



Digisessie

Alles over paswoorden

vrijdag 4 december

Tijdens deze sessie ontdek je wat een sterk paswoord is én hoe je je bestaande paswoorden eenvoudig kunt aanpassen naar betere, veiligere varianten. Leer hoe tweestapsverificatie werkt en waarom dit de nodige extra bescherming biedt. Maak tot slot kennis met een paswoordmanager om al je logins eenvoudig te beheren.

vrijdag 4 december **9 tot 12 uur**
lokaal dienstencentrum TerHarte
gratis

Inschrijven
westerlo.bibliotheek.be
014 54 94 62



Mediawijs overzicht

Update 2026

Technologie en digitale media evolueren zo snel dat je nauwelijks nog kan volgen. Gelukkig is er Kristof D'hanens van Appstublieft. Hij blikt in zijn hoogsteigen mediawijze jaaroverzicht Update 2026 terug op wat je moet onthouden uit het voorbije jaar. En ook wat we liefst zo snel mogelijk weer vergeten.

Wat is nog echt en wat is fake in een wereld vol AI-filmpjes? En hoe zit dat dan met auteursrecht? Nemen robots straks onze jobs over? En huren zij dan mensen in voor taken die zij niet willen of kunnen doen?

Dat en nog veel, veel meer in deze eigenzinnige eindejaarsconference. Kristof legt het helder en in gewone mensentaal uit. Een mopje, kwinkslag of grappig filmpje onderweg zijn niet uitgesloten. Want we moeten ook niet al die digitale trends te serieus nemen.

donderdag 17 december
14 tot 16 uur
bib **gratis**

Inschrijven
westerlo.bibliotheek.be
014 54 94 62

Digiklap

Digiklap helpt je met al je digitale vragen, van smartphone en tablet tot apps zoals MyPension, itsme, Facebook, WhatsApp of Payconiq. Breng je opgeladen toestel en wachtwoorden mee en stel al je vragen.

in lokaal dienstencentrum TerHarte
woensdag 2 december
van 14 tot 16 uur

in de bib
zaterdag 19 december
van 10 tot 12 uur

Overleden in oktober

Adrienne Van Loock 84 jaar | Heultje

Frans Van den Brande 81 jaar | Tongerlo

Ludo Bollen 71 jaar | Oevel

Jean-Marie Van der Hoop 73 jaar | Oosterwijk

Jos Aerts 84 jaar | Voortkapel

Hilda De Busser 83 jaar | Oosterwijk

Hilda Prinsen 84 jaar | Tongerlo

Stans Vangenechten 84 jaar | Oevel

Wiske Wouters 85 jaar | Zoerle-Parwijs

Magda Wynants 79 jaar | Zoerle-Parwijs

Jos Serneels 74 jaar | Oosterwijk

Jeannine Sterckx 85 jaar | Tongerlo

Fin Vissers 90 jaar | Westerlo

Patrick Michiels 63 jaar | Voortkapel

Eddy Smets 81 jaar | Zoerle-Parwijs

Jef Van Kerckhoven 80 jaar | Voortkapel

Sooi Van Gorp 87 jaar | Oevel

Louis Laeremans 85 jaar | Zoerle-Parwijs

Frans Lebens 78 jaar | Westerlo

Arnold De Rijck 89 jaar | Heultje

Getrouwd in oktober

3 oktober
- Sven Heirmans en Loredana Dierickx
- Rafał Zado en Ana Guifarro Castro

Gouden bruiloft
50 jaar getrouwd

11 december
- Marc De Muynck en Nicole De Meulemeester uit Westerlo

18 december
- Ruddy Beyens en Lieve Cannaerts uit Westerlo
- André Vandingenen en Arlette Wouters uit Zoerle-Parwijs

Diamanten bruiloft
60 jaar getrouwd

24 december
- Marcel Verboven en Vera Lemmens uit Oosterwijk



Maria Lavers 100 jaar

Op 13 december is Maria Lavers uit Voortkapel jarig. Ze wordt die dag 100 jaar oud. Proficiat, Maria!

Met Maria erbij wonen er in december dan negen honderdplussers in onze gemeente!

Wij zijn Westel

Westels geklap
duzendste luk

Da's nen duzendste luk dat we elkaar hier tegenkomen! Dat wil zeggen dat het puur toeval is.





Dag van de Jeugdbeweging

Op 23 oktober vierden we de Dag van de Jeugdbeweging. Door het slechte weer verhuisde het gratis ontbijt naar de vroegere Carrefour in het centrum van Westerlo. Met muziek van een dj begonnen de kinderen en jongeren in uniform sfeervol aan hun dag.

Hey, zeg eens goeiedag!

In september, met de start van elk nieuw schooljaar, lanceren we in Westerlo de campagne 'Hey Zeg eens Goeiedag'. Want het is belangrijk om meer naar elkaar te lachen en gewoon eens vaker goeiedag te zeggen. Niet alleen bij het begin van het schooljaar, maar het hele het jaar door. Atheneum Westerlo doet elk jaar mee!



Sjarels van Westerlo

Dansstudio Shake uit Westerlo schitterde op het WK discodance in Polen met maar liefst drie wereldtitels. Tussen al deze danskampioenen vinden we ook zeven echte Westelse Sjarels terug: Yinthe Thys wereldkampioen Solo Junioren die met haar amper twaalf jaar de jongste Belgische ooit is stond samen op het podium met Alyssa Scheerens die vice-wereldkampioen is. Kaat Kuypers die samen met haar vriendinnetje het goud bij Duo Junioren 1 binnenhaalden en het zilver ging hier naar het volledig Westels vriendinnenduo Lilly Mariën en Fenna Willems. Daarnaast kaapte nog een Westels duo goud binnen want Hailey Nys en Anouk Maes behaalden de titel Wereldkampioen Disco bij de Duo Junioren 2. Naast het goud en zilver vielen er in Polen nog heel wat andere sterke prestaties te vieren voor nog meer discodansers van Shake uit Westerlo. Proficiat aan alle dansers, coaches, supporters en het hele team!

Heb je een leuke foto genomen? Ken je een echt Westels dialectwoord of iemand die in aanmerking komt voor de maandelijkse verkiezing van Sjarel van Westerlo?
Of heb je gewoon iets te vertellen? Laat het ons weten!

@ communicatie@westerlo.be

dinsdag 1 december om 19u00
Offline avond
zie pagina 20
WLO

dinsdag 1 december om 19u00
Workshop Van boek naar kunstwerk
zie pagina 20
WLO

woensdag 2 december om 14u00
Digiklap
zie pagina 24
WLO UiT

woensdag 2 december om 19u00
Bloemschikken met Ferm Voortkapel
Palok | Kapelplein 16
VKA

donderdag 3 december om 11u45
Dorpsrestaurant Oosterwijk
Klokkenhof | Kerkhofstraat 12
OOS

donderdag 3 december om 19u00
Cocreatiesessie herinrichting bib
zie pagina 19
WLO

vrijdag 4 december om 09u00
Digisessie: Alles over paswoorden
zie pagina 24
WLO

zaterdag 5 december
Internationale Dag van de Vrijwilliger
zie pagina 10

zaterdag 5 december om 14u00
Geboorteboomplantdag
zie pagina 4
VKA

zaterdag 5 december om 14u00
Muziekfeest Femma Voortkapel
ten voordele van ALS Liga
zie pagina 9
VKA

dinsdag 8 december om 13u00
Infopunt dementie
lokaal dienstencentrum TerHarte
Verlorenkost 22
WLO

dinsdag 8 december om 19u00
Boekenbabbels
zie pagina 21
WLO UiT

dinsdag 8 december om 19u00
20 jaar Bondgenootschap voor de
Vrede met San José de Apartadó
zie pagina 11
WLO

woensdag 9 december om 19u00
Gezellige avond met Ferm Voortkapel
Polyvalente zaal
Stijnstreuvelstraat 9
VKA

donderdag 10 december om 11u45
Dorpsrestaurant Heultje
Merodezaal | Heultjedorp 1
HEU

donderdag 10 december om 19u30
Wereldfilm All We Imagine as Light
zie pagina 10
WLO

vrijdag 11 december om 20u00
Echo & En waar de ster bleef stille
staan
De Zoerla | Gevaertlaan 1
ZOE UiT

zaterdag 12 december om 09u00
CoderDojo
zie pagina 14
WLO

zaterdag 12 december om 10u00
Workshop Tafeltje met epoxy
Crea Fie | Bosbesstraat 26
WLO

zaterdag 12 december om 14u00
Kerstmarkt
WZC Perwijshof | Gevaertlaan 9
ZOE

zondag 13 december om 10u30
Creatieve kerstballen workshop
Crea Fie | Bosbesstraat 26
WLO

zondag 13 december vanaf 11u30
Eetdag t.v.v. BMX Jan-Viktor Vranckx
Fanfarezaal | Processieweg 1
HEU

zondag 13 december om 13u00
Lasercutter workshop
de Maakplek | Boerenkrijglaan 23
WLO UiT

maandag 14 december om 19u00
Schuldgevoelens bij de mantelzorger
WZC Perwijshof | Gevaertlaan 9
ZOE

maandag 14 december om 19u30
Start lessenreeks Kruidenkriebels
zie pagina 23
HEU

maandag 14 december om 20u00
Gemeenteraad
Gemeentehuis Westerlo
Boerenkrijglaan 61
WLO

dinsdag 15 december
Algemene vergadering sportraad
zie pagina 14
WLO

dinsdag 15 december om 13u30
Wandelen met Ferm Voortkapel
Palok | Kapelplein 16
VKA

woensdag 16 december om 14u00
Jongerenoverleg
zie pagina 12
WLO

donderdag 17 december om 11u45
Dorpsrestaurant Zoerle-Parwijs
Ontmoetingscentrum
Smissenhoekstraat 11
ZOE

donderdag 17 december om 13u30
Infopunt dementie
Ontmoetingscentrum
Smissenhoekstraat 11
ZOE UiT

donderdag 17 december om 14u00
Mediawijs overzicht
zie pagina 24
WLO UiT

donderdag 17 december om 18u30
Ouderavond eerste leerjaar in de bib
zie pagina 21
WLO

donderdag 17 december om 19u00
Ferm Tongerlo feest met bubbels en babbels
Tongelhof | de Trannoyplein 5
TLO

vrijdag 18 december om 13u00
Kookdemo Ferm Zoerle-Parwijs
Oude Jongensschool
Sint-Niklaasstraat 16
ZOE

vrijdag 18 december om 18u00
Start boekenverkoop in de bib
zie pagina 21
WLO

vrijdag 18 december om 18u30
Woods Santa Run voor Kom op tegen Kanker
zie pagina 8
WLO

vrijdag 18 december om 20u00
Jong Geweld door Fanfareorkest Brass-aux-Saxes
De Zoerla | Gevaertlaan 1
ZOE

zaterdag 19 december om 10u00
Digiklap
zie pagina 24
WLO UiT

zaterdag 19 december om 19u30
Kerstconcert Sint-Michielskoor Oevel
zie pagina 9
OEV

zaterdag 19 december om 19u30
Kerstconcert Vivace
Kerk Heultje | Heultjedorp
HEU

zondag 20 december vanaf 13u30
Kerstmarkt Westerlo
zie pagina 9
WLO UiT

woensdag 23 december om 14u00
Voorleesavontuur Koud
zie pagina 21
WLO UiT

donderdag 24 december om 11u45
Dorpsrestaurant Heultje
Merodezaal | Heultjedorp 1
HEU

donderdag 24 december om 12u00
Infopunt dementie
Merodezaal | Heultjedorp 1
HEU UiT

zaterdag 26 december om 13u30
Kerstwandeling met de hondjes
Domein Den Asberg | Asberg 28
ZOE

zaterdag 26 december om 19u00
Avondwandeling in natuurgebied Rothoek-Kwarekken
TC Westerlo | Broekstraat 21
ZOE

zaterdag 26 en zondag 27 december
Platen- & cd-markt
Het magazijn | Zandberg 56/1
WLO

maandag 28 december om 10u00
Workshop Pimp je draagtas
Crea Fie | Bosbesstraat 26
WLO

maandag 28 december om 13u30
Puzzelkampioenschap
Schuttergilde | Geneinde 48
TLO UiT

maandag 28 december om 17u30
Lichtjeswandeling
Ontmoetingscentrum
Smissenhoekstraat 11
ZOE

dinsdag 29 december om 10u00
Workshop Planeet Plezier
zie pagina 20
WLO

woensdag 30 december om 10u00
Workshop Mijn eigen juwelendoosje
Crea Fie | Bosbesstraat 26
WLO

woensdag 30 december om 18u00
Splash & Beats in Zwembad De Beeltjens
zie pagina 14
WLO

donderdag 31 december
Nieuwjaarke Zoete zingen
zie pagina 4

zaterdag 2 januari om 10u00
Workshop Mijn eigen bloemenspiegel
Crea Fie | Bosbesstraat 26
WLO

zaterdag 2 januari om 20u00
Cinema Krekke: Boiling Point
Theaterzaal De Krekke
Sint-Lambertusstraat 29
WLO UiT

Activiteiten met meerdere data

7 tot 12 december
Schrijfmarathon Amnesty International
zie pagina 11
WLO

11 tot 30 december
KerstKapel
Lokalen JEVO | Trapstraat
VKA

17 december tot 2 januari
Kerstkroeg Big Engine Team
zie pagina 8
TLO

17 december tot 17 januari
Winterbar Kuhstall
Bolleke Schol | de Merodedreef 61
WLO

18 december tot 3 januari
Kersthut Heultje
zie pagina 8
HEU

19 december tot 2 januari
Kerstkroeg Chiro Oevel
Sint-Michielsstraat
OEV

20 december tot 1 januari
Reflectorentocht Landelijke Gilde Tongerlo
zie pagina 9
TLO

Meer info over deze activiteiten?

www.westerlo.be/agenda

Een gezellige kerst

Alle kerstactiviteiten staan aangeduid met een kerstboompje.

Jouw activiteit kan ook in de agenda!

Registreer je activiteit via **www.uitdatabank.be** om in deze agenda en op **www.westerlo.be/agenda** te verschijnen. Alle activiteiten uit de UiT-databank die in de gemeente Westerlo plaatsvinden, worden automatisch opgenomen in het activiteitenoverzicht.

Vergeet niet om je activiteit tijdig te registreren! **De activiteiten voor januari moeten ingevoerd zijn op dinsdag 1 december.**

UiTPAS

www.uitpas.be/installeer-app



Haal meer uit je UiTPAS met de app



burgemeester Guy Van Hirtum
algemeen beleid | veiligheid | politie | brandweer
intergemeentelijke samenwerking | landbouw

kabinet van de burgemeester in het gemeentehuis
maandag 18u00 - 19u00 | **zaterdag** 10u30 - 12u00
of na afspraak op 0477 40 70 60

schepen Tinne Wuyts
personeel | arbeidsveiligheid | ruimtelijke ordening | jeugd
burgerzaken | gelijke kansen | personen met een beperking

schepenzaal gemeentehuis
maandag 18u00 - 19u00 of na afspraak op 0496 95 70 53

schepen Kelly Verboven
communicatie & burgerparticipatie | (kunst)onderwijs
kinderopvang | senioren | internationale relaties
bibliotheek | dierenwelzijn

schepenzaal gemeentehuis
maandag 19u00 - 20u00
of na afspraak op 0478 63 04 63

schepen Filip Verrezen
openbare werken | gebouwen & monumenten | financiën
lokale economie | feestelijkheden | erediensten

kabinet van de burgemeester in het gemeentehuis
donderdag 16u30 - 17u30
of na afspraak op 0475 55 24 84

schepen Kristof Welters
mobiliteit & fietsbeleid | toerisme | cultuur | sterke dorpen
vrede | ontwikkelingssamenwerking

schepenzaal gemeentehuis
maandag 19u00 - 20u00 of na afspraak op 0497 03 79 97

schepen Clyde Tai-Apin
sport | gezondheid | milieu & klimaat | gezin
dienstverlening

schepenzaal gemeentehuis
woensdag 14u00 - 15u00
of na afspraak op 0496 54 00 84

schepen Paul Helsen
voorzitter bijzonder comité sociale dienst
sociale zaken en OCMW | armoedebestrijding
sociale tewerkstelling | wonen

OCMW Westerlo Verlorenkost 22/1
maandag 18u30 - 19u30
of na afspraak op 0496 16 38 73



Meldpunt Westerlo
Je kan met al je vragen, opmerkingen, suggesties en klachten terecht bij het meldpunt.

communicatiedienst gemeentehuis
@ meldpunt@westerlo.be 014 53 92 40

Zwembad De Beeltjens
Sportpark De Beeltjens
Kasteelpark 6 | Westerlo | 014 53 92 10
www.westerlo.be/zwembad

december

ma en di	18u30 - 21u00
woensdag	13u30 - 16u30 18u30 - 21u00
vrijdag	18u00 - 21u00
zaterdag	11u00 - 14u00
zondag	10u00 - 13u00

ochtend- en middagzwemmen

ma, di, woe en do	06u30 - 08u30 12u00 - 13u00
vrijdag	06u30 - 08u30 12u00 - 16u00

aangepaste openingsuren
Van 21 december tot en met 3 januari zijn er aangepaste openingsuren.
Het zwembad is gesloten op 24, 25 en 31 december en op 1 januari.

Ophaling huisvuil sector 1
Oevel | Tongerlo | Westerlo

di 1 dec	PMD RESTAFVAL
di 8 dec	GFT PAPIER GLAS
do 10 dec	GROF VUIL TEXTIEL
di 15 dec	PMD RESTAFVAL
di 22 dec	GFT
di 29 dec	PMD RESTAFVAL

Reserveer je afhaling grof vuil minstens 3 dagen op voorhand via 014 53 53 52.

Afvalinfolijn / Diftar Info
014 53 53 53 | 0800 97 687
afvalbeheer@iok.be

Ophaling huisvuil sector 2
Heultje | Oosterwijk | Voortkapel Zoerle-Parwijs

di 1 dec	PMD
woe 2 dec	RESTAFVAL
woe 9 dec	GFT PAPIER
do 10 dec	GROF VUIL TEXTIEL
di 15 dec	PMD
woe 16 dec	RESTAFVAL
di 22 dec	GLAS
woe 23 dec	GFT
di 29 dec	PMD
woe 30 dec	RESTAFVAL

Wachtdiensten

huisartsen	014 22 22 00	
tandartsen	0903 39 969	(€1,50/min)
apothekers	0903 99 000	(€1,50/min)

Noodnummers

brandweer	112 en 014 28 78 00
ambulance	112 en 014 28 78 00
lokale politie	101 en 014 53 96 00

Gemeentehuis
Boerenkrijglaan 61 | Westerlo
014 54 75 75 @ info@westerlo.be www.westerlo.be
gesloten op 24 (namiddag), 25 en 31 dec en 1 jan

bij voorkeur na afspraak
www.westerlo.be/afspraak-maken

ma – vrij	09u00 – 12u00
ma	18u30 – 20u30
woe	09u00 – 12u00 en 14u00 – 16u00

OCMW
Verlorenkost 22/1 | Westerlo
014 53 87 87 @ info.ocmw@westerlo.be www.westerlo.be
gesloten op 24 (namiddag), 25 en 31 dec en 1 jan

ma & woe	09u00 – 12u00 (vrije inloop)
ma	18u30 – 20u30 (na afspraak)
di, do & vrij	09u00 – 12u00 (na afspraak)
woe	14u00 – 16u00 uur (na afspraak)

Lokaal dienstencentrum TerHarte
Verlorenkost 22 | Westerlo
014 53 87 87 @ dienstencentrum@westerlo.be
gesloten op 24 (namiddag), 25 en 31 dec en 1 jan

ma – vrij	09u00 – 16u00

Bibliotheek
Kasteelpark 5 | Westerlo
014 54 94 62 @ bibliotheek@westerlo.be westerlo.bibliotheek.be
gesloten op 24, 25, 26 en 31 dec en 1 jan

ma, di & do	14u00 – 20u00
woe	10u00 – 17u30
vrij	14u00 – 17u30
zat	09u30 – 12u30

Recyclagepark IOK
Oevelse dreef 35 | Tongerlo
014 53 54 58
gesloten op 24 (namiddag), 25 en 31 dec (namiddag) en 1 jan

ma, woe & do	08u30 – 12u00 en 13u00 – 16u10
di	gesloten
vrij	13u00 – 16u10
zat	09u00 – 15u00

Kinderclub secretariaat
Meulemanslaan 10 | Tongerlo
014 53 94 20 @ kinderclub@westerlo.be
gesloten van 21 december tot en met 3 januari

ma – vrij	09u00 – 12u00
ma	18u30 – 20u30
woe	14u00 – 16u00

Kinderclub in elk dorp
gesloten van 21 december tot en met 3 januari

schooldagen	07u00 tot schooltijd schooltijd tot 18u00
kerstvakantie	gesloten

Toerisme Westerlo
Sint-Lambertusstraat 4 | Westerlo
014 54 54 28 @ info@toerismewesterlo.be
www.toerismewesterlo.be
gesloten van 25 december tot en met 3 januari

ma – vrij	09u00 – 12u00 en 13u00 – 16u00

Cafetaria achter gemeentehuis

ma – vrij	13u00 – 18u30
zon	13u00 – 18u30

Streekmuseum Zuiderkempen
Sint-Michielsstraat 2 | Oevel

Op **donderdag** is het café open: 20u00 – 00u00
Elke **eerste en derde vrijdag van de maand** zijn het archief en de bib open: 19u00 – 22u00 uur

Bureau voor Juridische bijstand (gratis)
Organisatie van Bureau van Consultatie en Verdediging balie Turnhout
gemeentehuis verdieping 0, lokaal De Martklinde

enkel na afspraak via 014 54 75 75

Juridische dienst OCMW
OCMW Westerlo | Verlorenkost 22/1 | Westerlo

enkel na afspraak
@ juridischedienst@westerlo.be
014 53 92 94



Tienerfuif

Op vrijdag 16 oktober genoten kinderen uit het vijfde en zesde leerjaar en het eerste middelbaar van een tienerfuif in Jeugdhuis Phoenix. Een dj zorgde voor muziek en er was ook heel wat randanimatie voor creatievelingen. Met meer dan 100 tieners was deze eerste editie meer dan geslaagd!

De kindergemeenteraad organiseerde deze fuif samen met de gemeente en Jeugdhuis Phoenix. Wie een hotdog kocht, steunde een goed doel dat de kindergemeenteraad zelf koos. **De actie bracht 200 euro op voor het Kinderkankerfonds.**



Westerlo
Parel van de Kempen