Besluiten burgemeester

Besluit

GOEDGEKEURD

Zitting van 19 november 2026

Westerlo - Mobiliteit

19 **2026_BB_01221** **Signalisatievergunning jaar grondgebied Westerlo,A.B.O.G - 20270101-20271231 - Goedkeuring**

Samenstelling:

Aanwezig:

Guy Van Hirtum

Beschrijving

Voorgeschiedenis en context

De firma A.B.O.G uit Wetteren vraagt een signalisatievergunning (jaar) aan voor werkzaamheden op grondgebied Westerlo in het kader van het reinigen van kolken op de gemeentewegen.

Ingevolge het advies van de politiezone Zuiderkempen kan een signalisatievergunning voor werken 6e categorie (mobile werken) uitgereikt worden.
Deze signalisatievergunning is geldig vanaf **1 januari 2027 tem 31 december 2027.**

De werken mogen niet langer dan één dag duren.

Signalisatie dient per situatie geplaatst te worden aan de hand van bijgevoegde signalisatieplannen.
De gemeente moet steeds van de aanvang van de werken ingelicht worden via het Eaglebe aanvraag platform.

Financiële en beleidsinformatie

Financiële informatie

- Actieplan: AP000002 Verkeersveiligheid 2026 - 2031
- Actienummer en actie omschrijving: Actie000008 - we informeren over, beheren en leveren kwaliteitsvolle mobiliteitsvergunningen en -besluiten
- Omschrijving project: signalisatievergunning
- Raming kosten: /
- Raming opbrengsten: /
- Opdrachten: Publicatie website

Besluit

Artikel 1

De burgemeester keurt bijgevoegde signalisatievergunning goed.

Bijlagen

1. sv_Jaar_ABOG.pdf

2. Algemeen_Signalisatie.pdf

Aldus beslist in bovenvermelde zitting,
Namens de Besluiten burgemeester

SIGNALISATIEVERGUNNING

TOELATING VOOR HET PLAATSEN VAN TIJDELIJKE SIGNALISATIE OP DE OPENBARE WEG

De wnd. algemeen directeur en burgemeester verlenen toelating voor het plaatsen van tijdelijke signalisatie op de openbare weg **overeenkomstig het bijgevoegde plan** en artikelen 98 tot 112 van de Politiecodex, aan:

Aanvrager	Naam: Adres: Telefoon/fax email:	A.B.O.G – Nikita Mercie Vantegemstraat 19 – 9230 Wetteren 0484 89 69 03 Nikita.m@abog.be
Plaats van de werken / Belemmering	Straat / kruispunt	Grondgebied Westerlo
Aard van de werken		Reinigen van kolken
Categorie werken		<u>Werken van 6de categorie (MB 7 mei 1999)</u> - Mobiele werken die het verkeer kortstondig hinderen vanwege hun relatief lage verplaatsingssnelheid of hun veelvuldig stilstaan voor het uitvoeren van werken - Werken te signaleren volgens bijgevoegde signalisatieplannen
Duur van de werken		JAARVERGUNNING GELDIG PERIODE VAN 1 JANUARI 2027 – 31 DECEMBER 2027
Uitvoerder werken / Hoofdaannemer	Naam: Adres: Telefoon:	ABOG en onderaanneming firma Willer
Signalisatie Verantwoordelijke	Naam: Telefoon:	Idem aanvrager
Specifieke aandachtspunten	1. De gemeente moet steeds van de aanvang van de werken worden ingelicht!!! 2. De signalisatievergunning of een kopie daarvan moet zich op de werf bevinden en moet te allen tijde kunnen voorgelegd worden aan de controlerende ambtenaren. 3. De vergunning moet jaarlijks opnieuw worden aangevraagd. 4. Signalisatie aan te brengen volgens bijgevoegd signalisatieplannen. 5. De signalisatieborden moeten door de aannemer zelf voorzien en geplaatst worden.	

Onderhavige toelating ontslaat de verkrijger geenszins tot het naleven van alle wettelijke bepalingen en voorschriften, zoals ondermeer het Standaardbestek 250 – hoofdstuk X en het Ministeriel Besluit van 07 mei 1999 betreffende het signaleren van werken en verkeersbelemmeringen op de openbare weg.

Westerlo, 19 november 2026

Kim Saliën
Waarnemend algemeen directeur

Guy Van Hirtum
burgemeester

Werken van 6de categorie op wegen met toegelaten snelheid >50km/h en ≤90km/h 2 rijstroken voor een richting.

*

Actie op linkerrijstrook

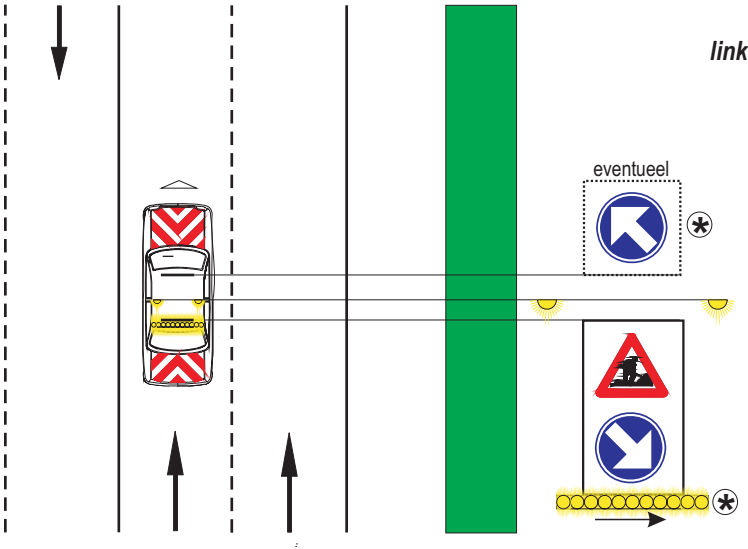

Actie op rechterrijstrook

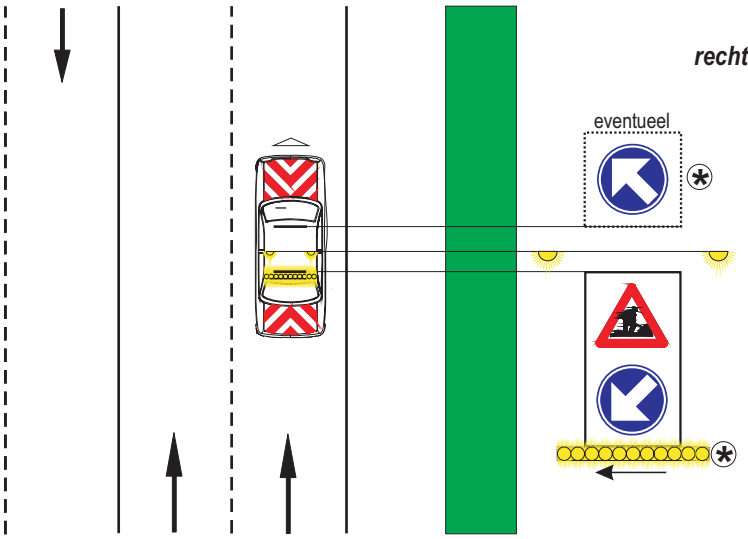

Actie op zijberm of parkeerstrook

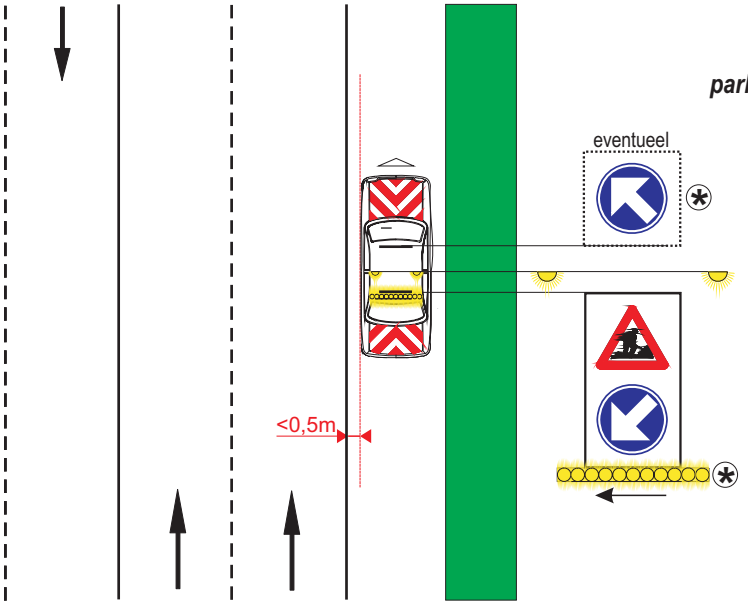

4

Werken van 6de categorie op wegen met toegelaten snelheid >50km/h en ≤90km/h 3 rijstroken

Actie op middenrijstrook

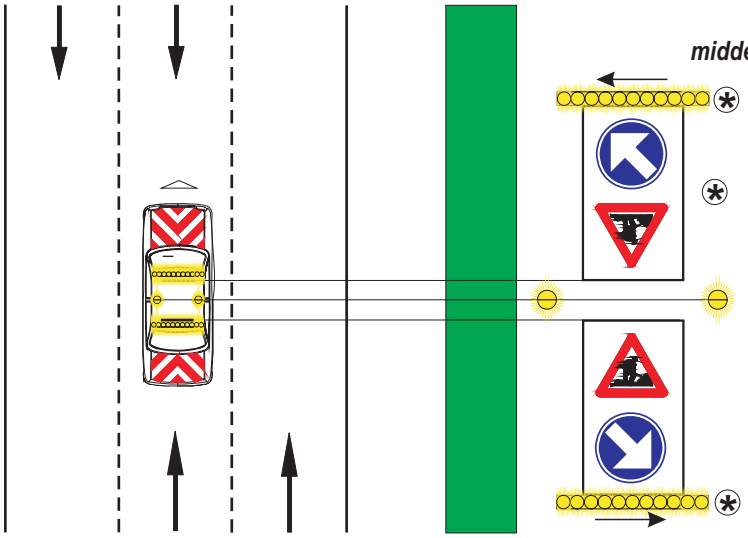

Actie op rechterrijstrook

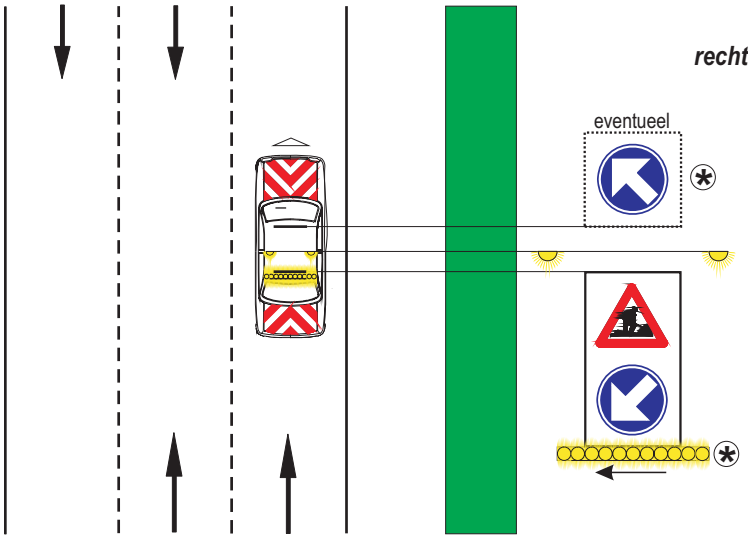

Actie op zijberm of parkeerstrook

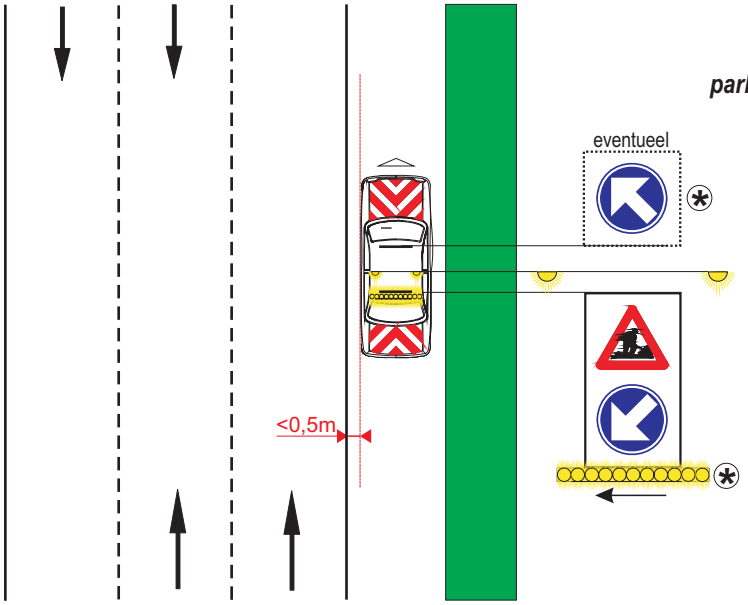



Werken van 6de categorie op wegen met toegelaten snelheid >50km/h en ≤90km/h 2 rijstroken

Actie op rijbaan

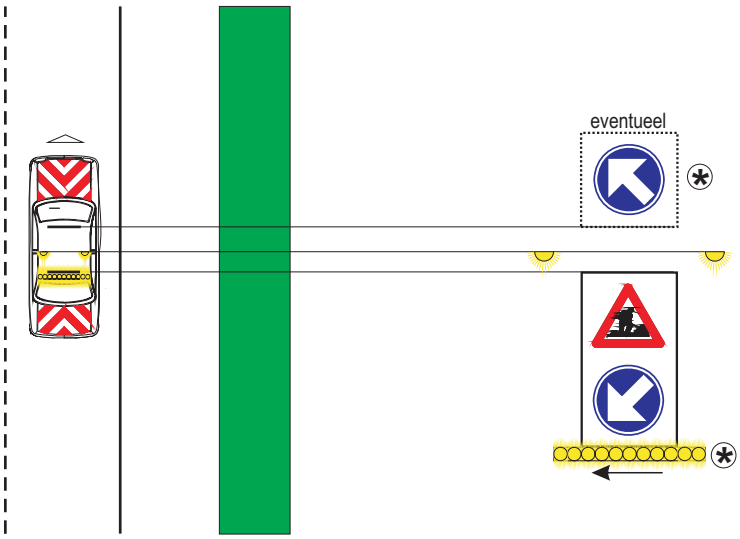

Actie op zijberm of parkeerstrook

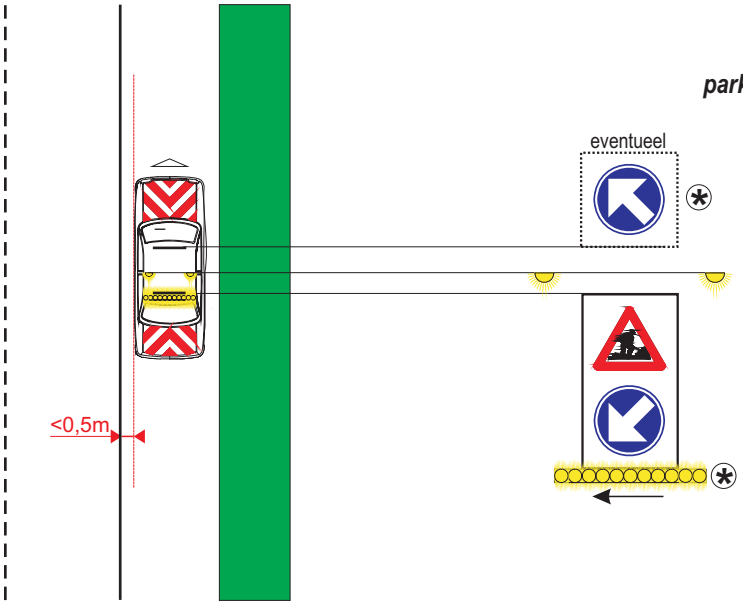

6

Werken van 6de categorie op wegen met toegelaten snelheid ≤50km/h met 3 rijstroken

Actie op middenrijstrook

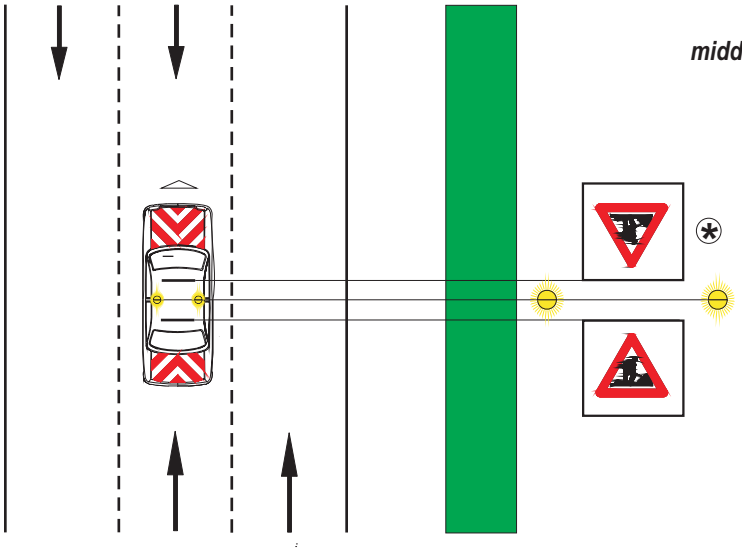

Actie op rechterrijstrook

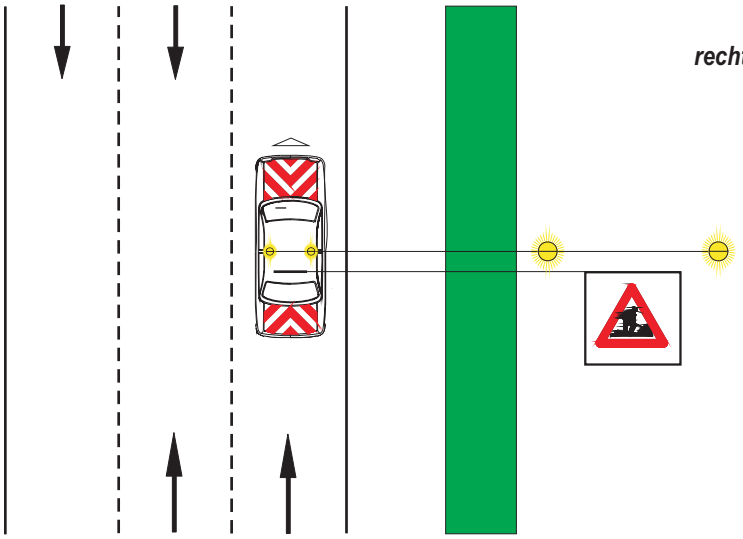

Actie op zijberm of parkeerstrook

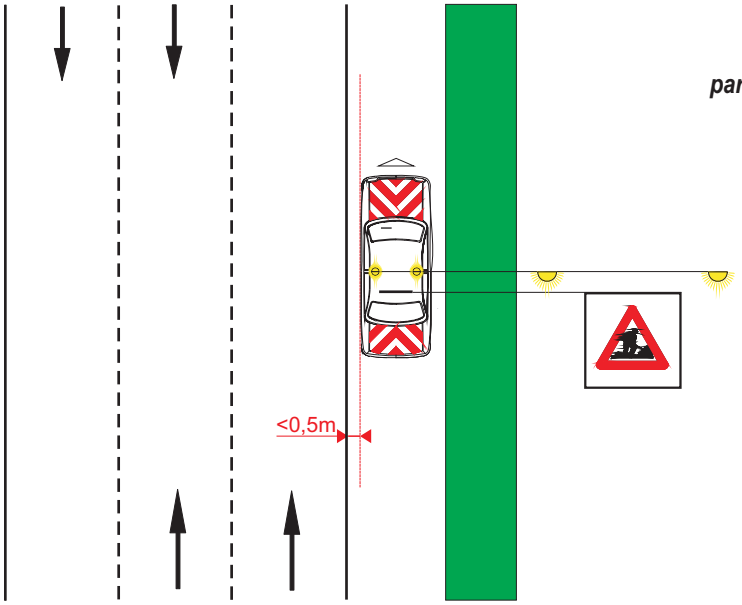

Werken van 6de categorie op wegen met toegelaten snelheid ≤50km/h met 2 rijstroken

Actie op rijbaan

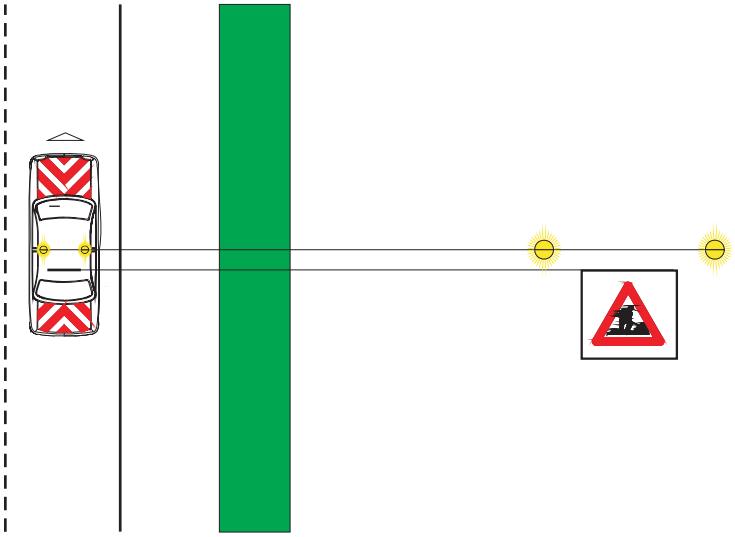

Actie op zijberm of parkeerstrook

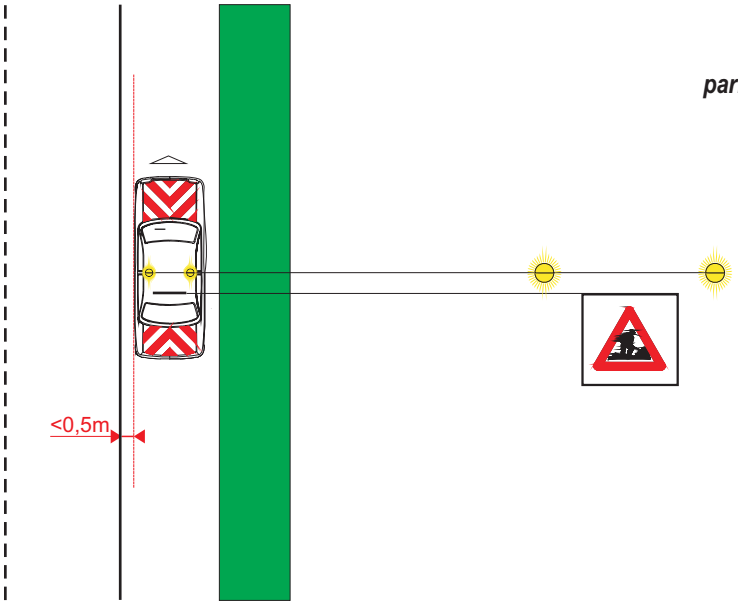

Werken van 6de categorie op fietspaden dicht bij de rijbaan

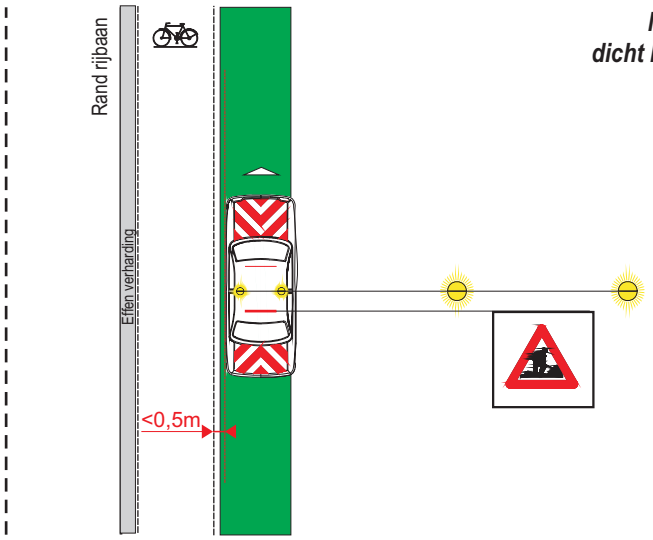

Naast maar dicht bij fietspad

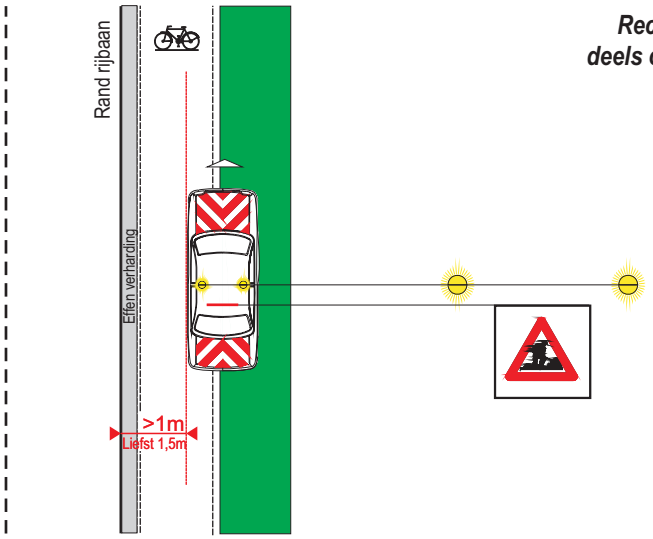

Rechts van en deels op fietspad

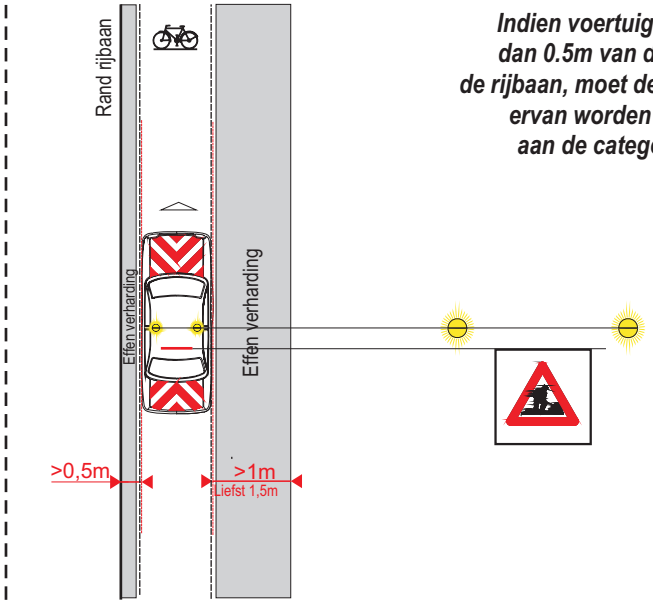

Indien voertuig op minder dan 0.5m van de rand van de rijbaan, moet de uitrusting ervan worden aangepast aan de categorie van de rijbaan.

Werken van 6de categorie op fietspaden dicht bij de rijbaan

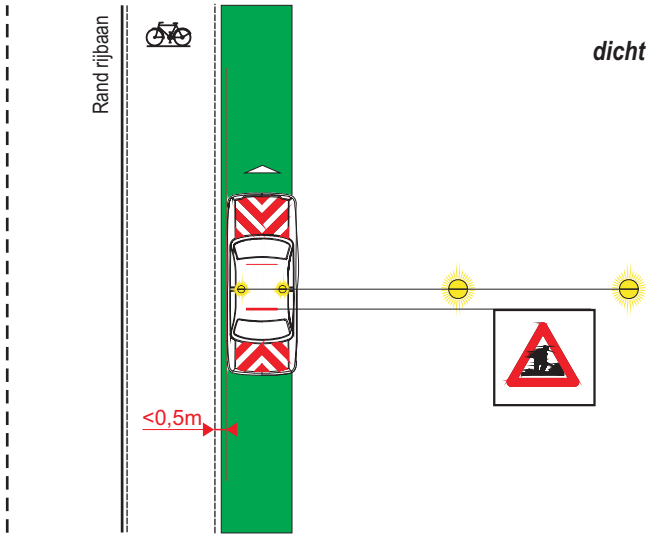

Naast maar dicht bij fietspad

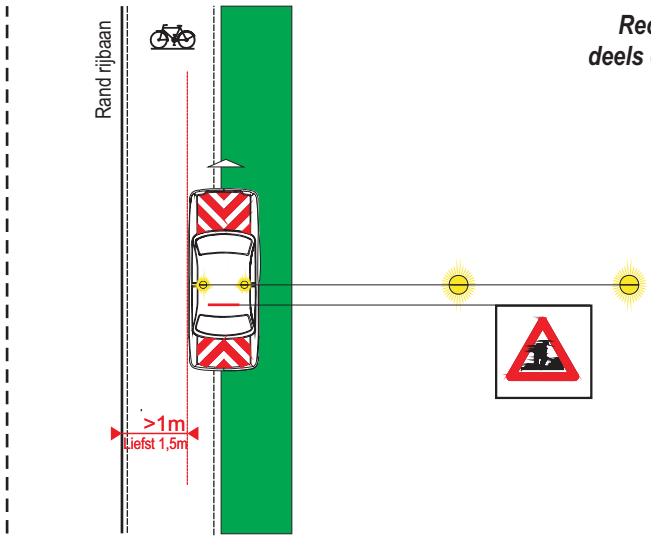

Rechts van en deels op fietspad

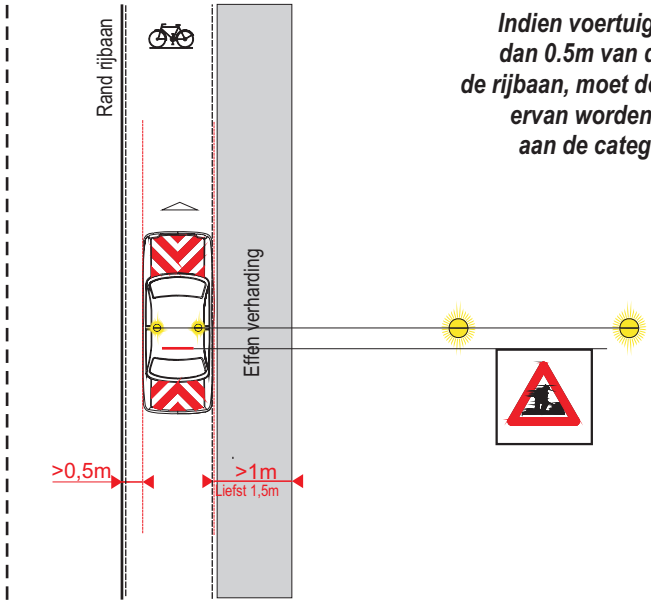

Indien voertuig op minder dan 0.5m van de rand van de rijbaan, moet de uitrusting ervan worden aangepast aan de categorie van de rijbaan.

Werken van 6de categorie op fietspaden tussen bermen

Naast maar dicht bij fietspad (links of rechts)

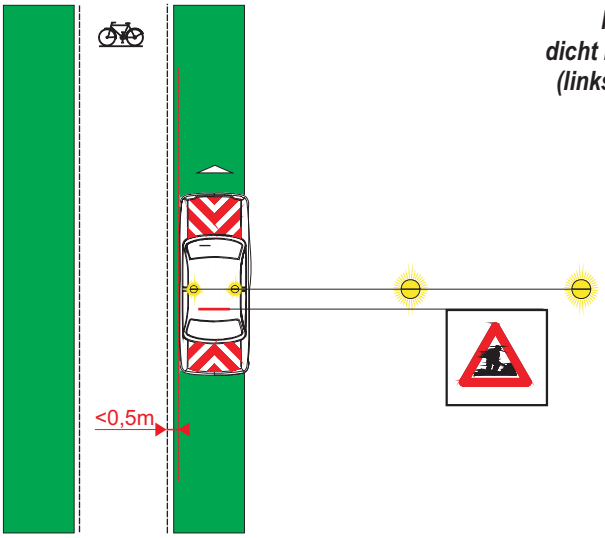

Deels op fietspad (links of rechts)

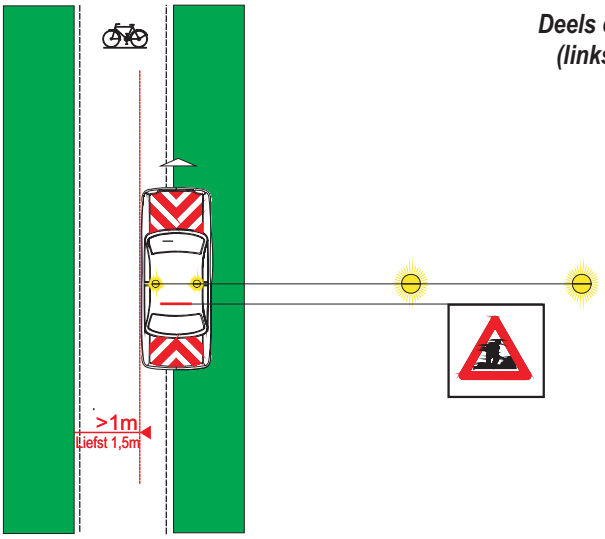

Volledig op fietspad enkel toegelaten bij continue en behoorlijke snelheid.

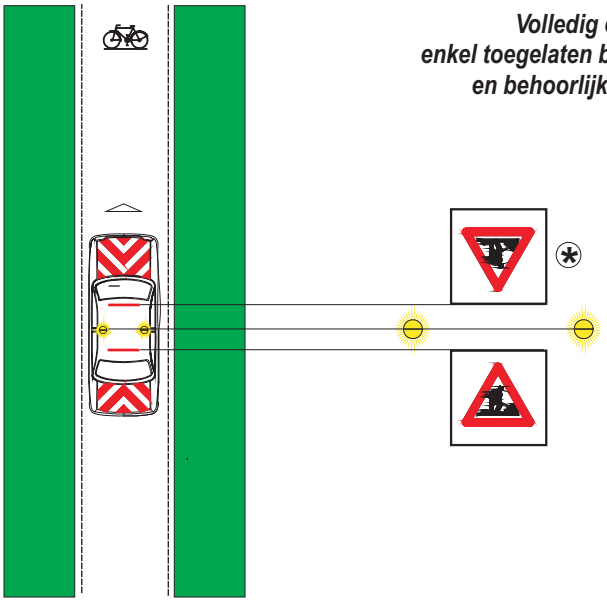

Kim Saliën
waarnemend algemeen directeur

Guy Van Hirtum
burgemeester